

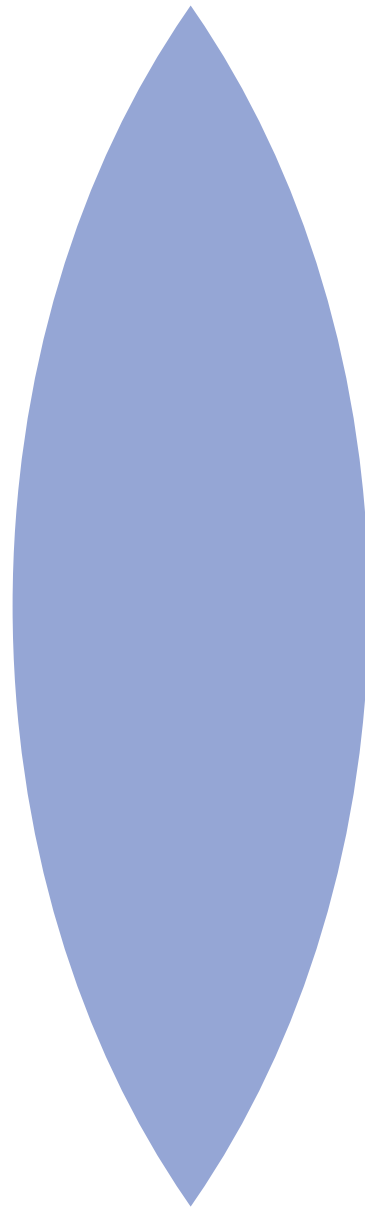

レンズ

1年 物理



とつ

凸レンズ

カメラ、眼鏡、
顕微鏡、プロジェクタ

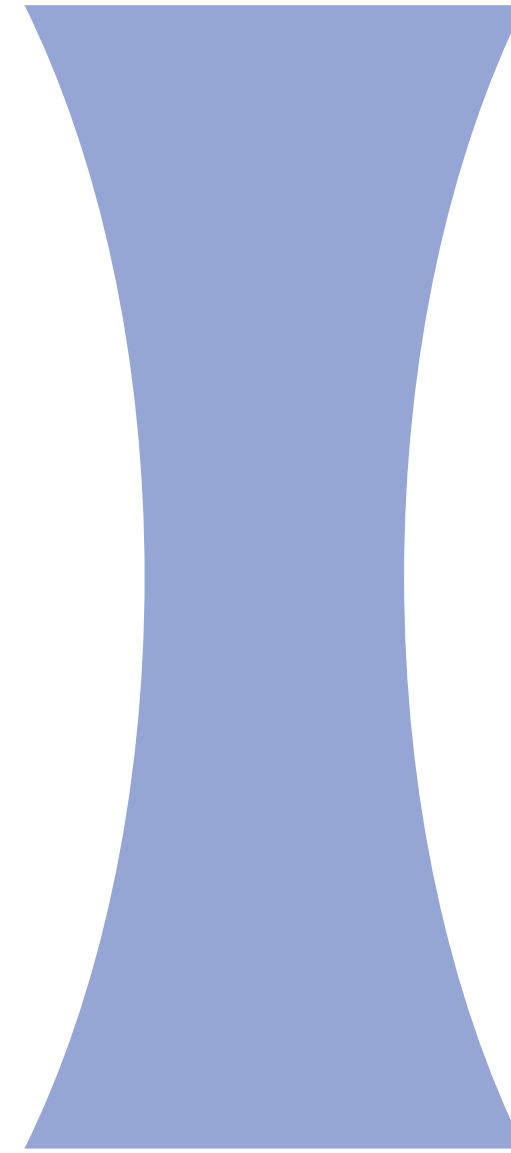

おう

凹レンズ

近視用めがね
(遠くが見えづらい人用のめがね)

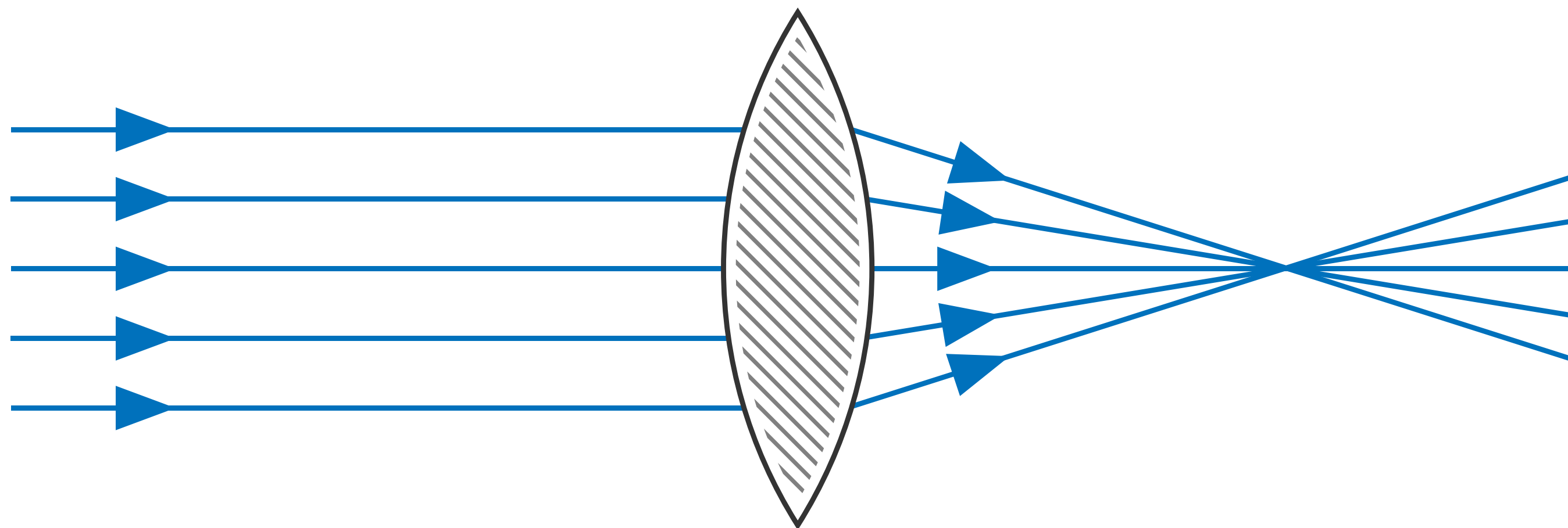
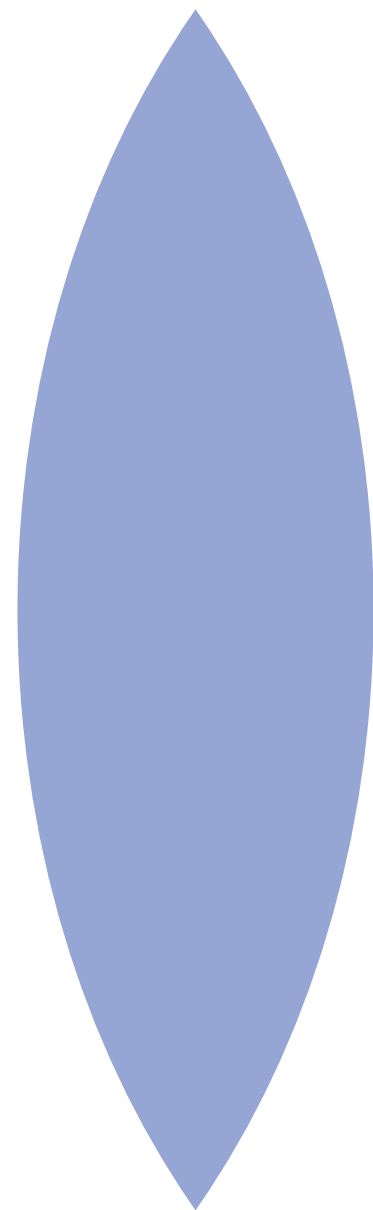

とつ

凸レンズ

カメラ、眼鏡、
顕微鏡、プロジェクタ

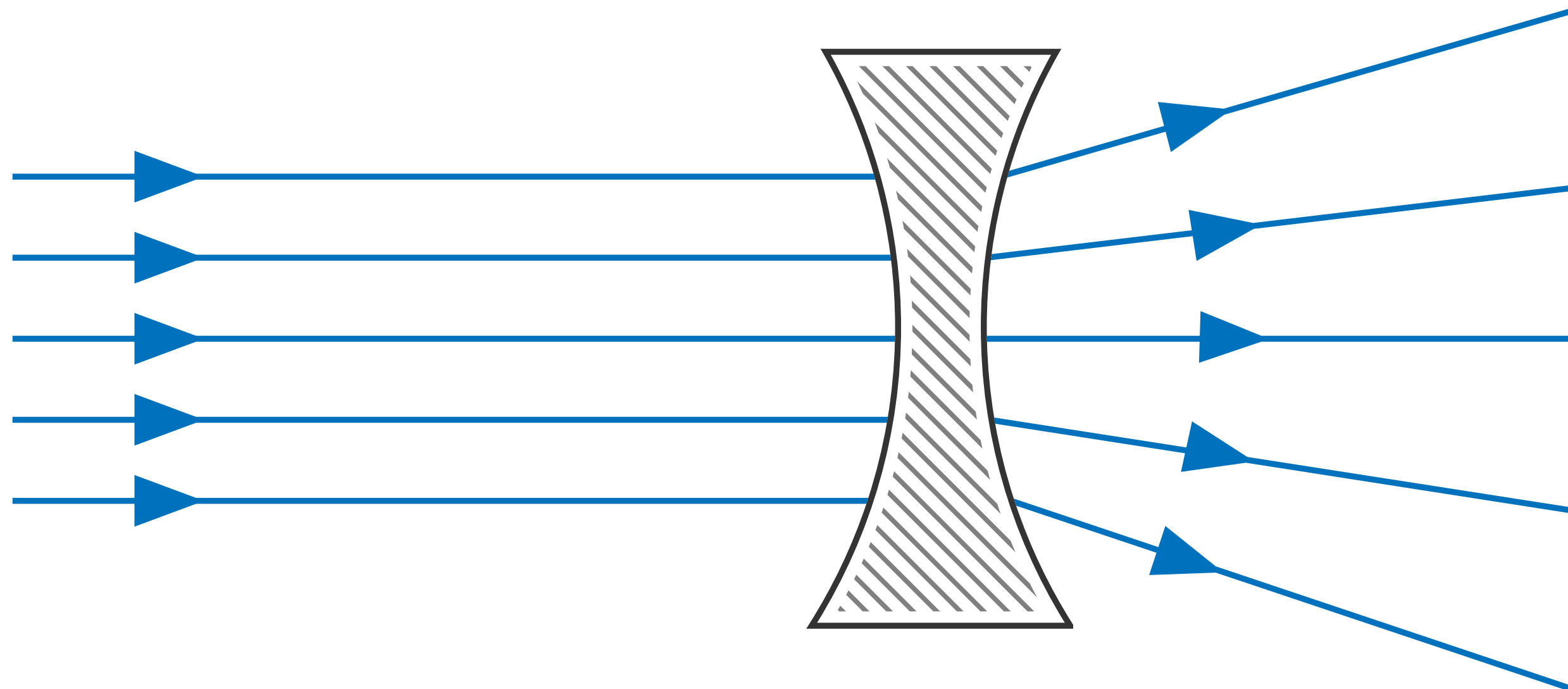
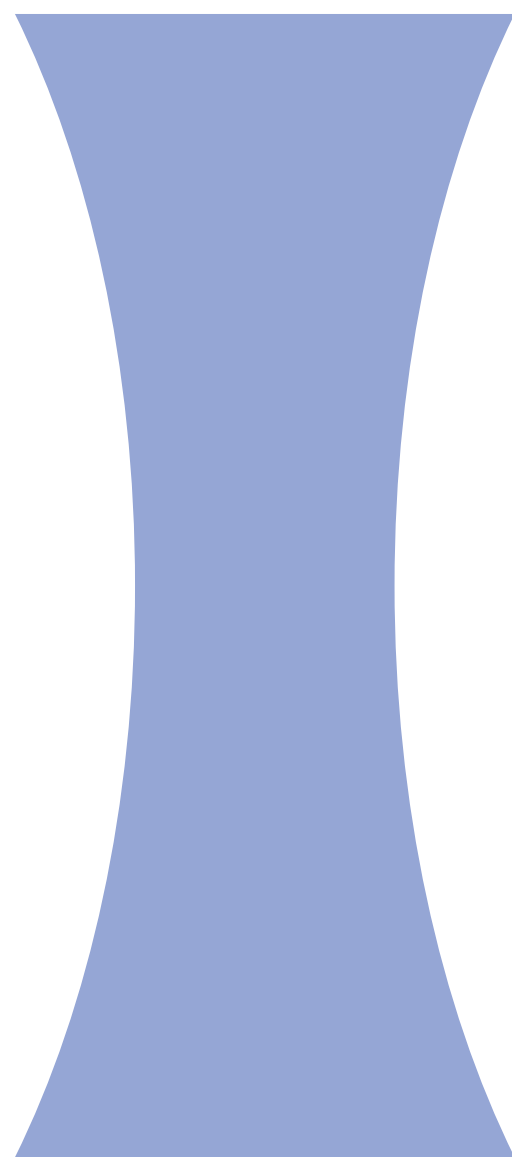

おう

凹レンズ

近視用めがね

(遠くが見えづらい人用のめがね)

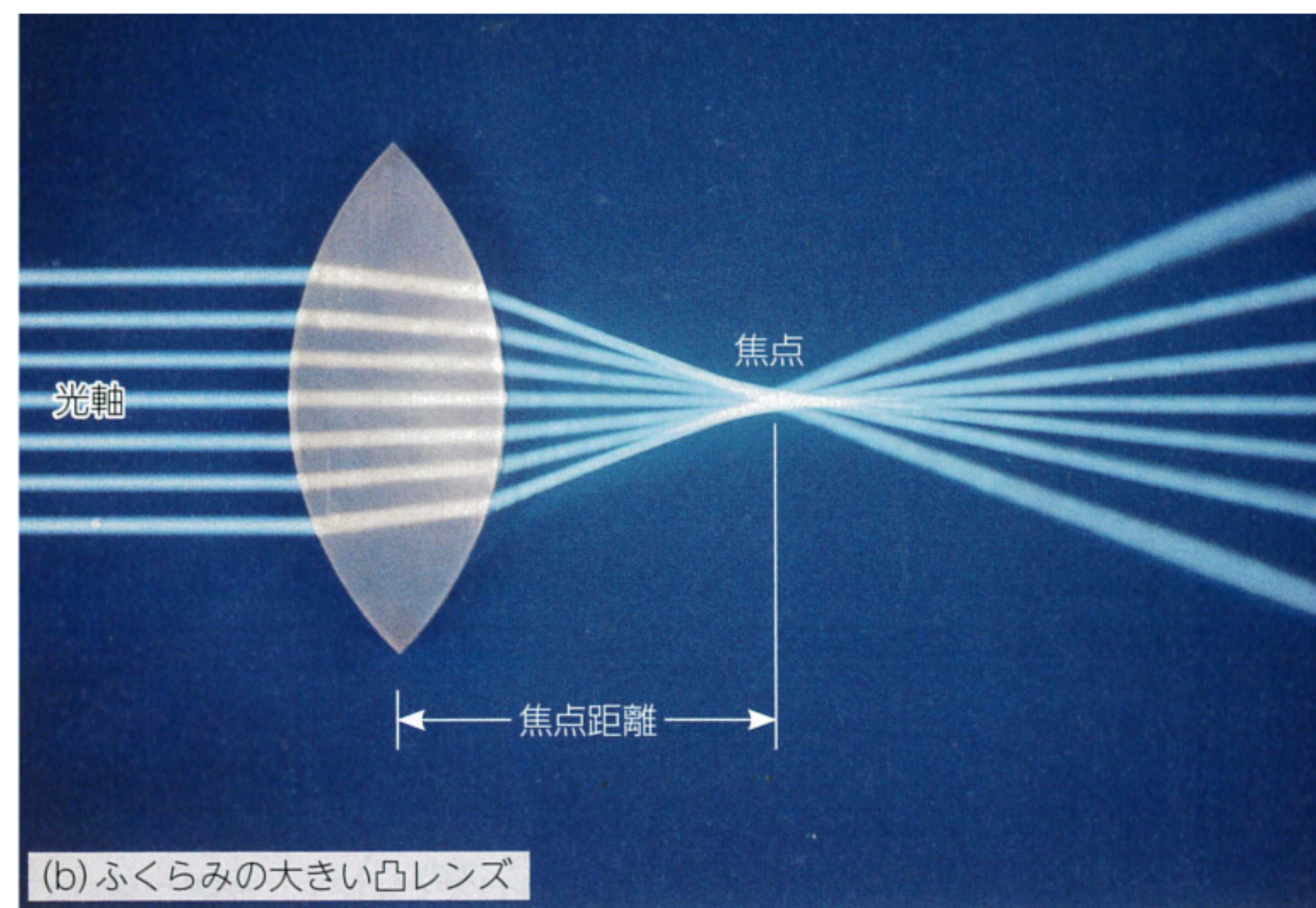
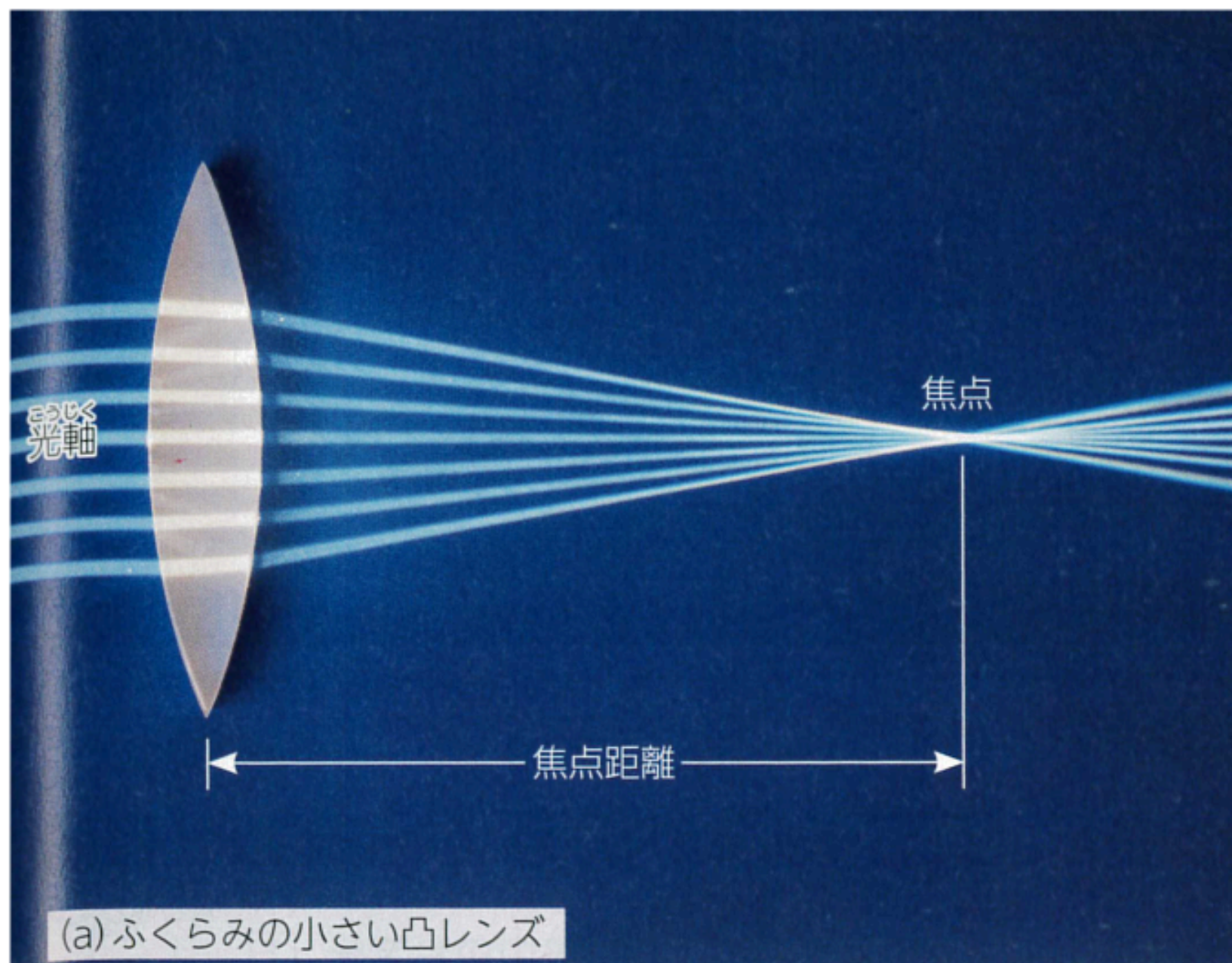

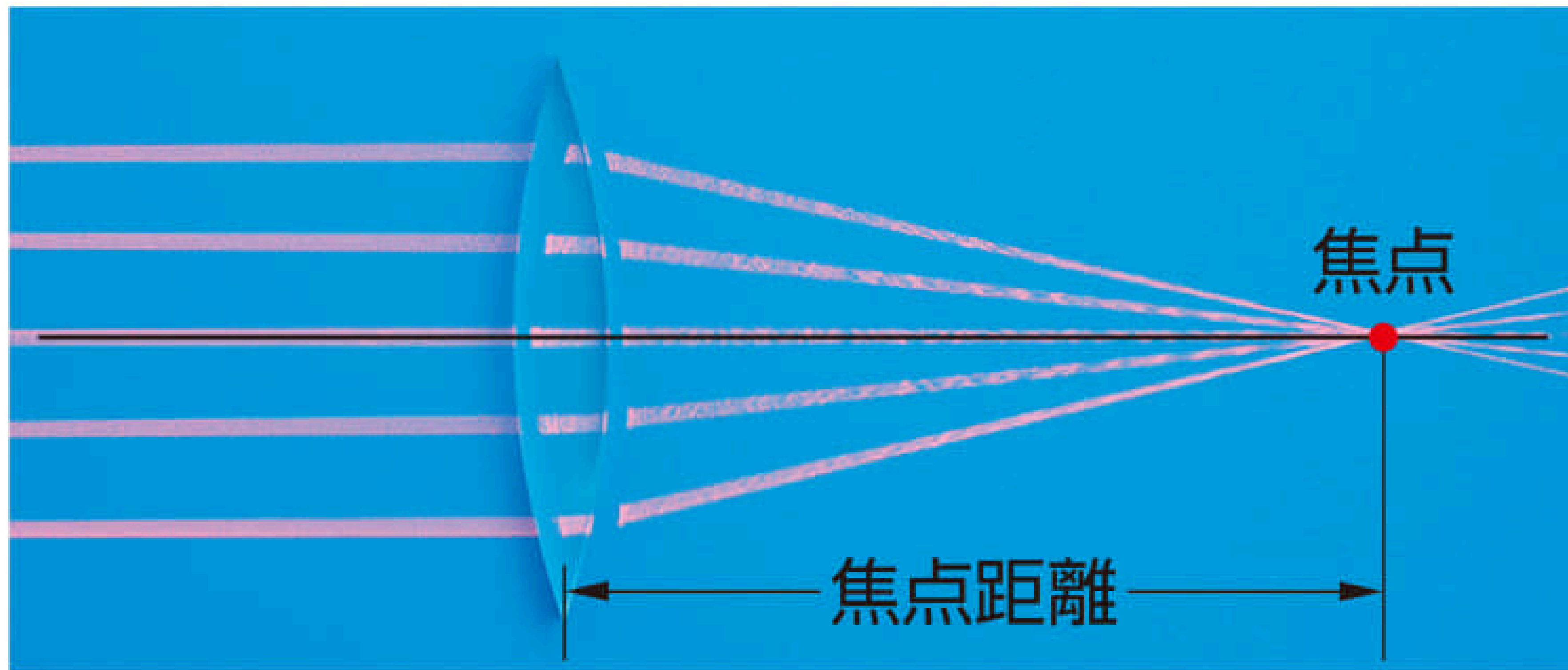

C レンズの半分をかくす

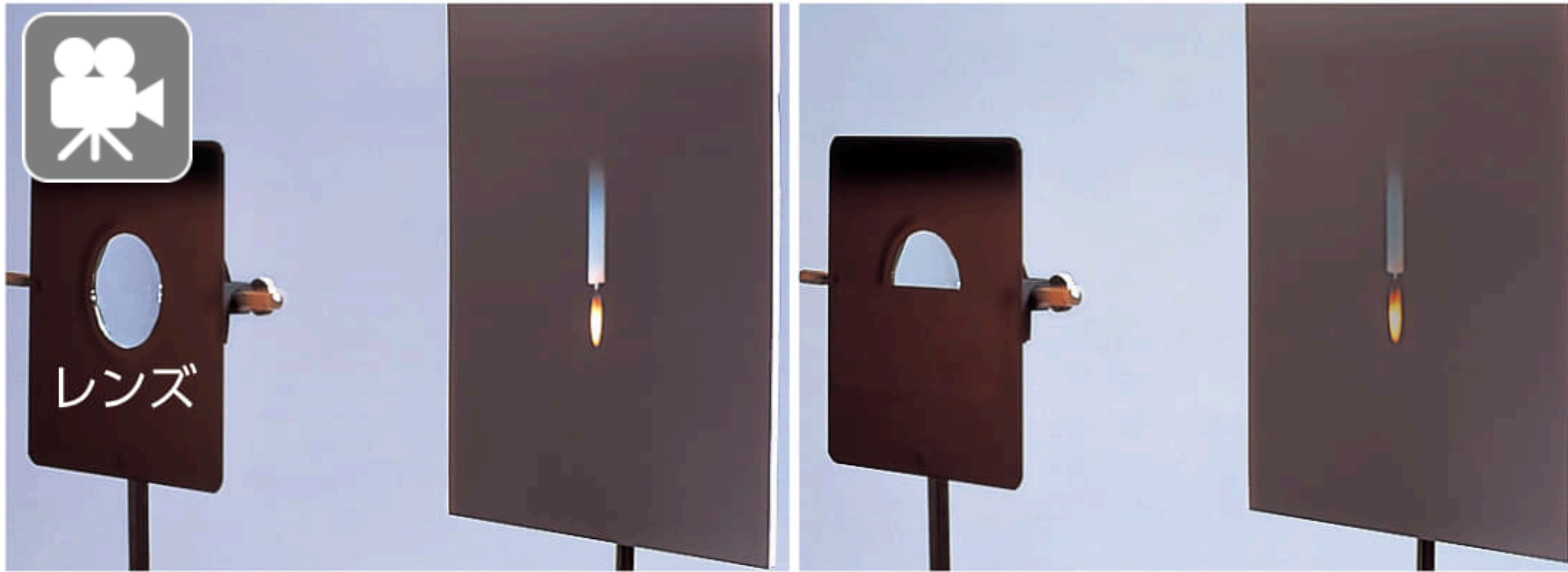

レンズを半分かくすと、像は暗くなるが、像の形は変わらない。

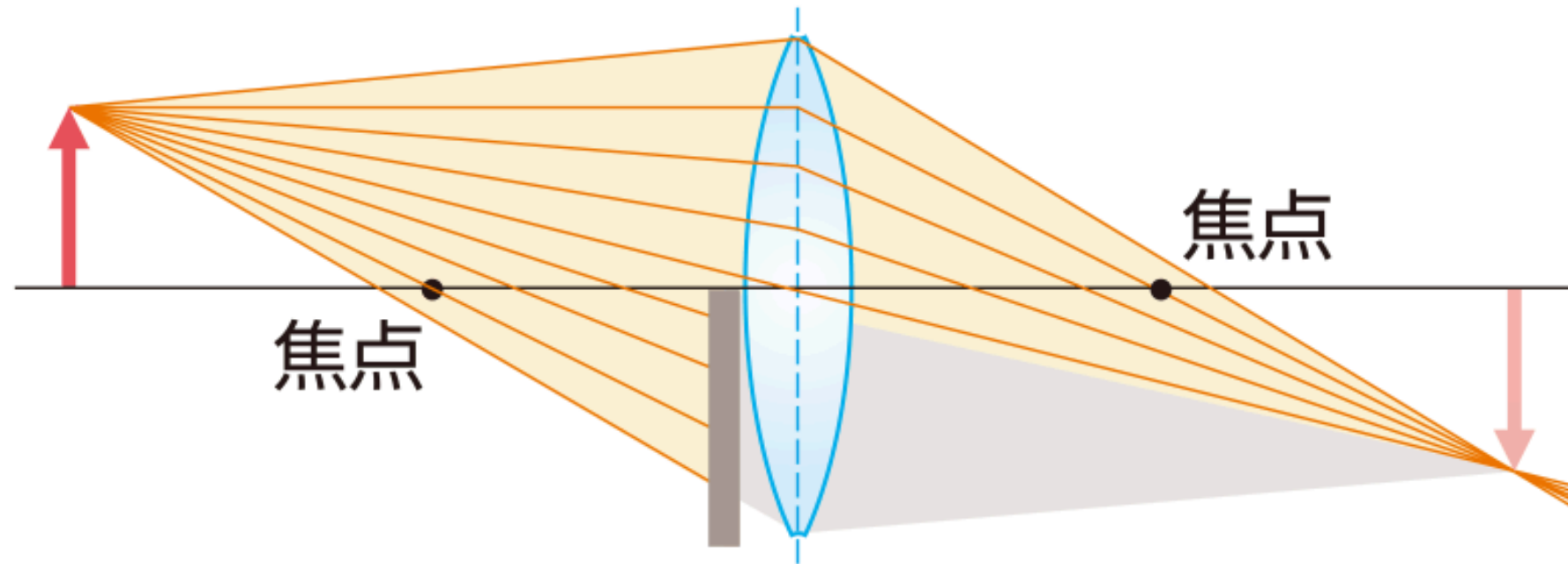

さまざまな道すじの光が集まって像はできている。一部がさえぎられると、届く光の量が少なくなる。

凸レンズ

1年 物理

A

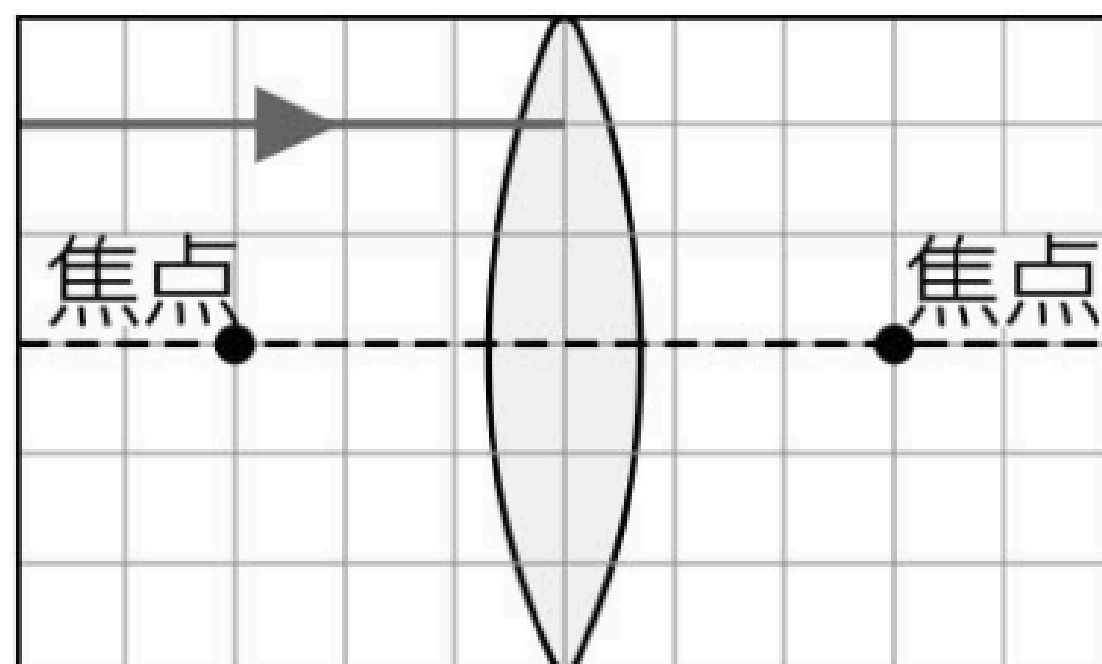

B

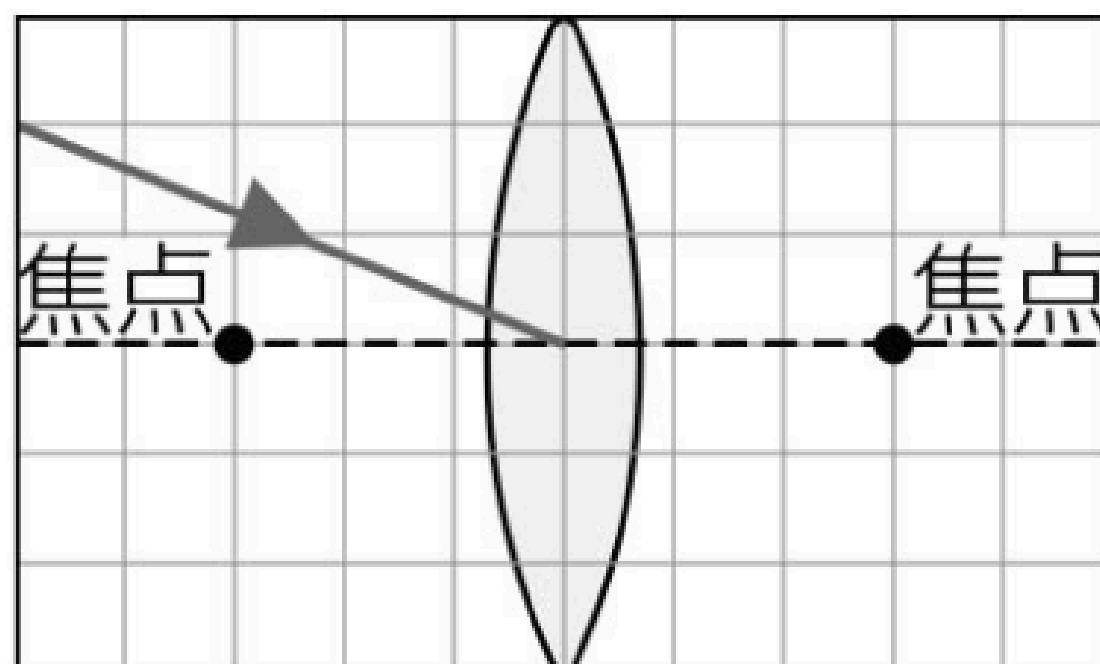

C

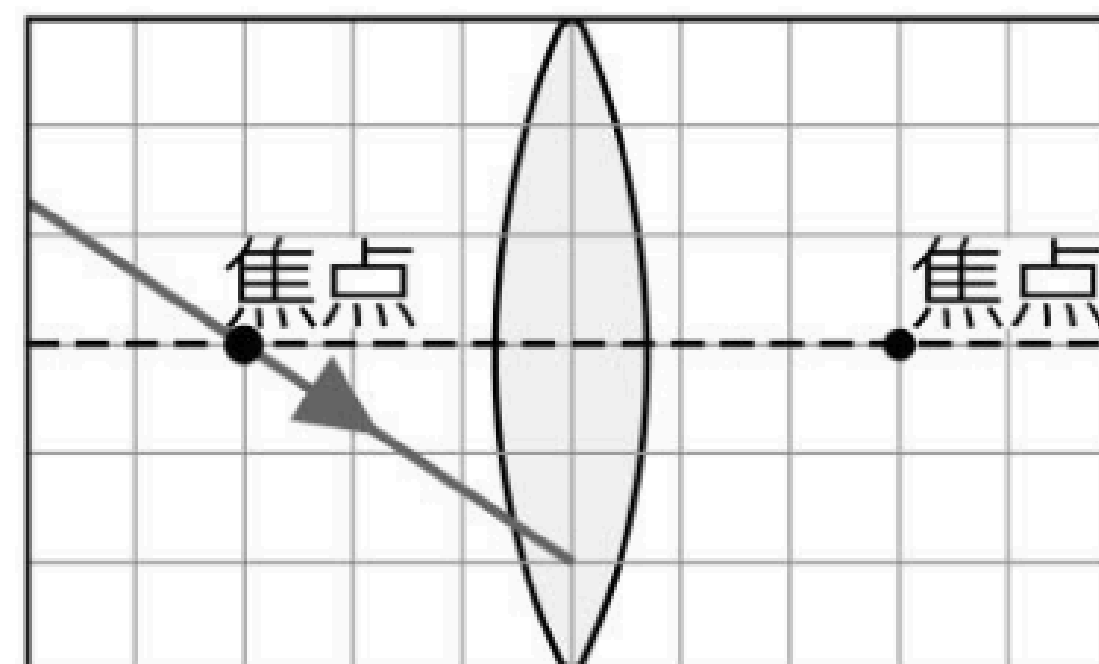

平行に入った光

光軸

焦点

焦点に向かう

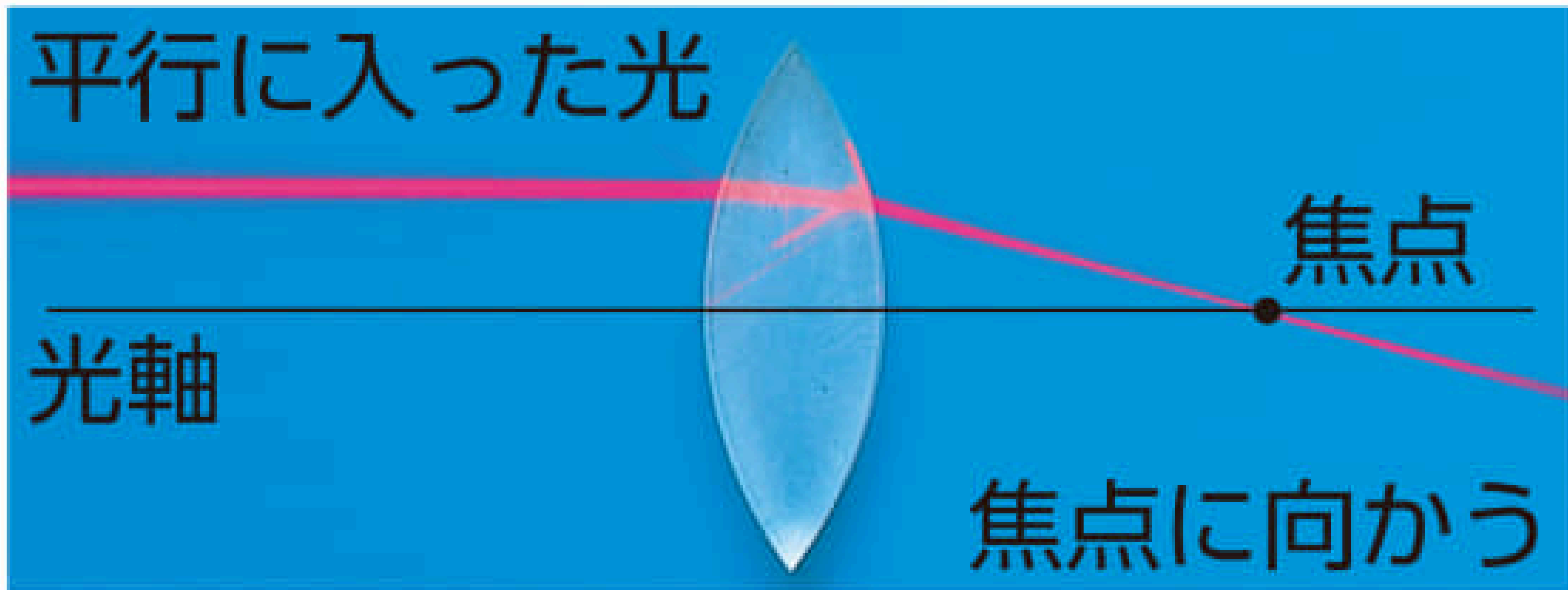

A

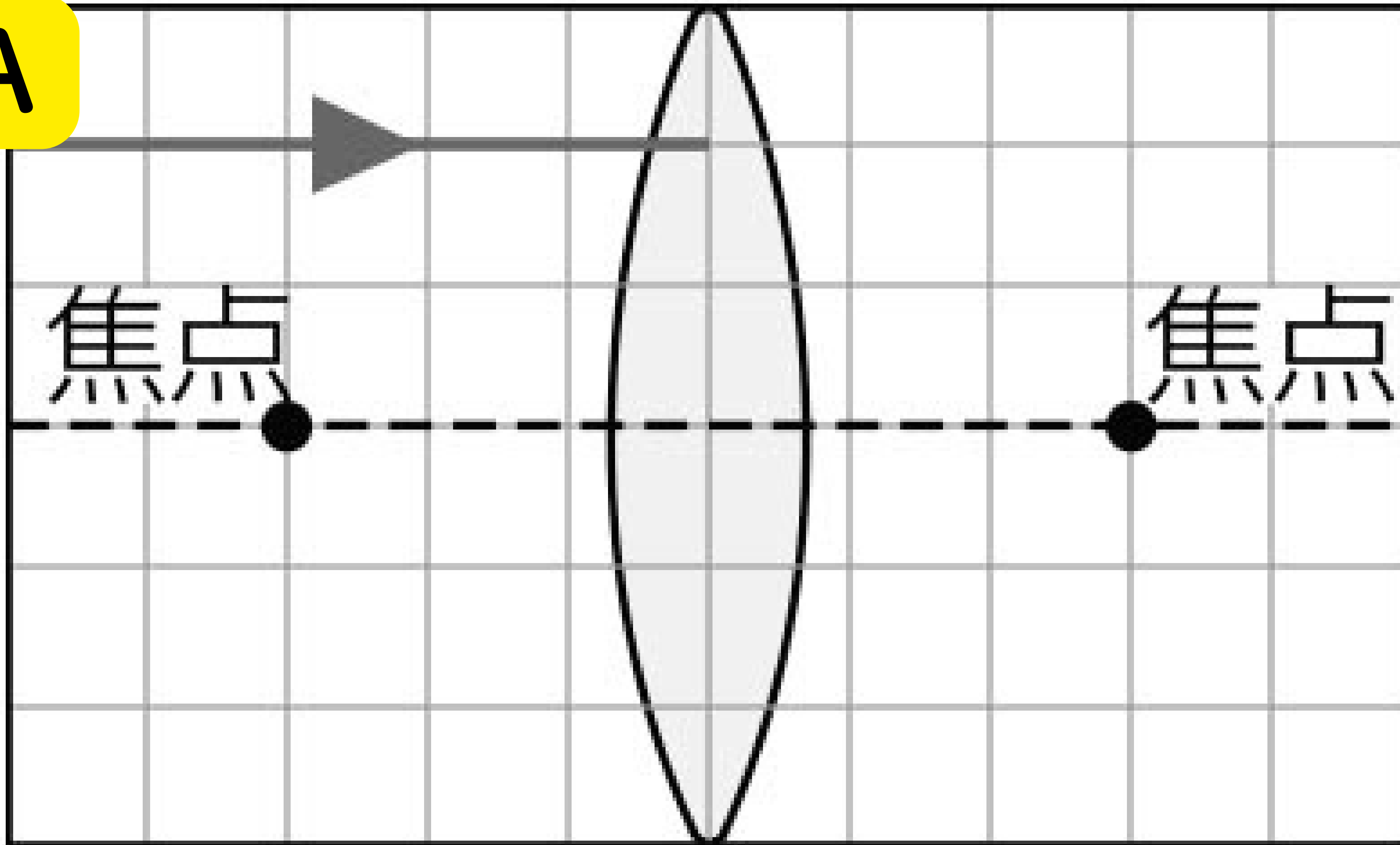

A

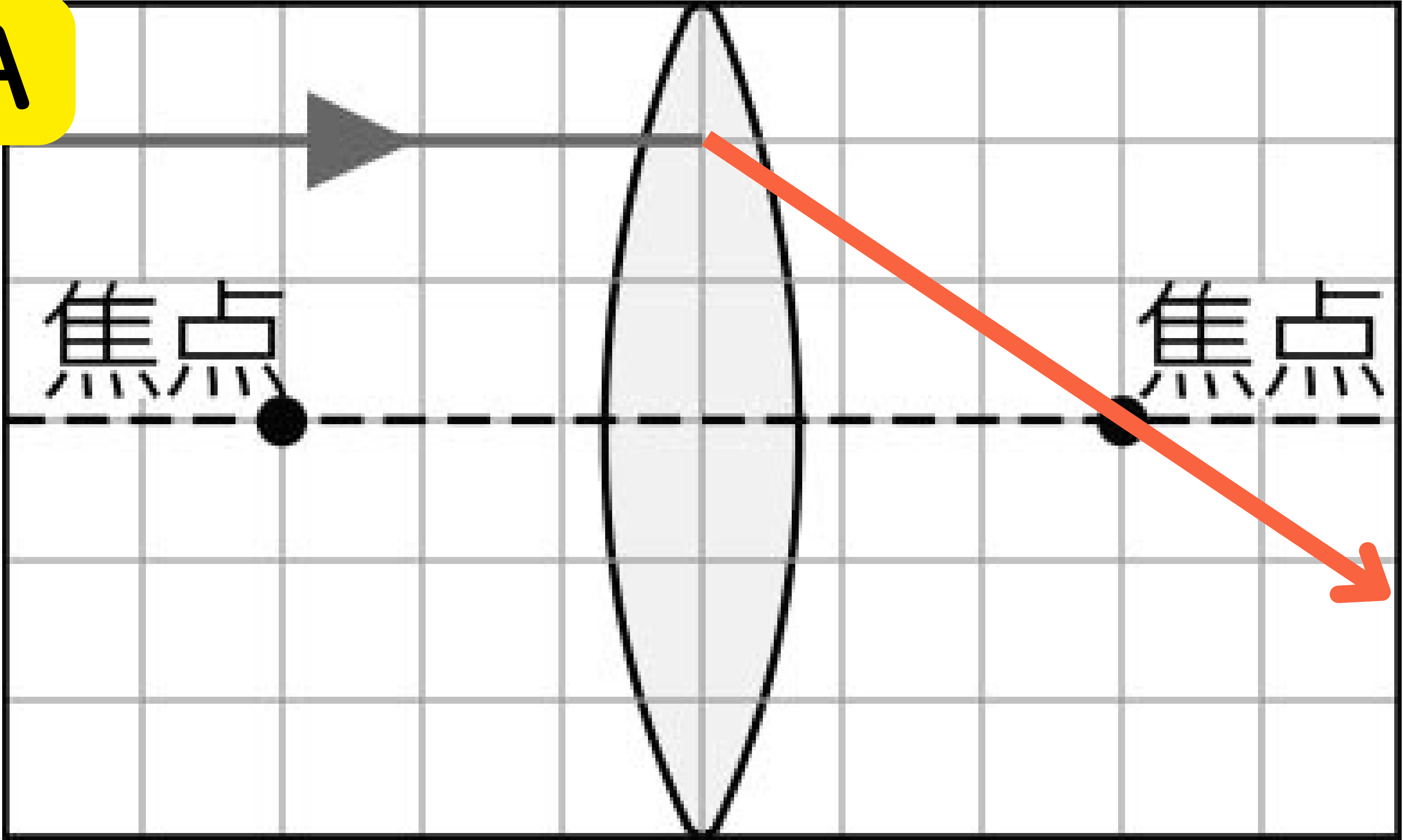

中心を通る光

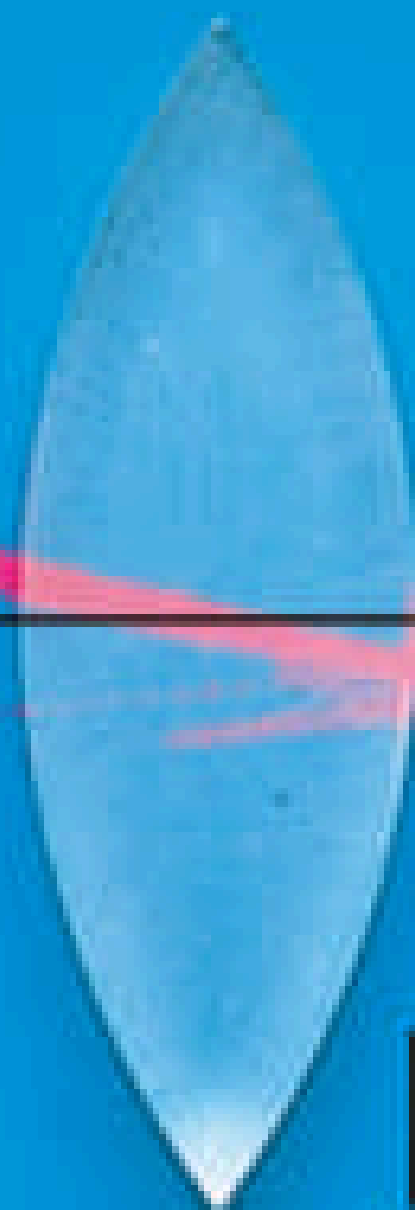

向きを変えない

B

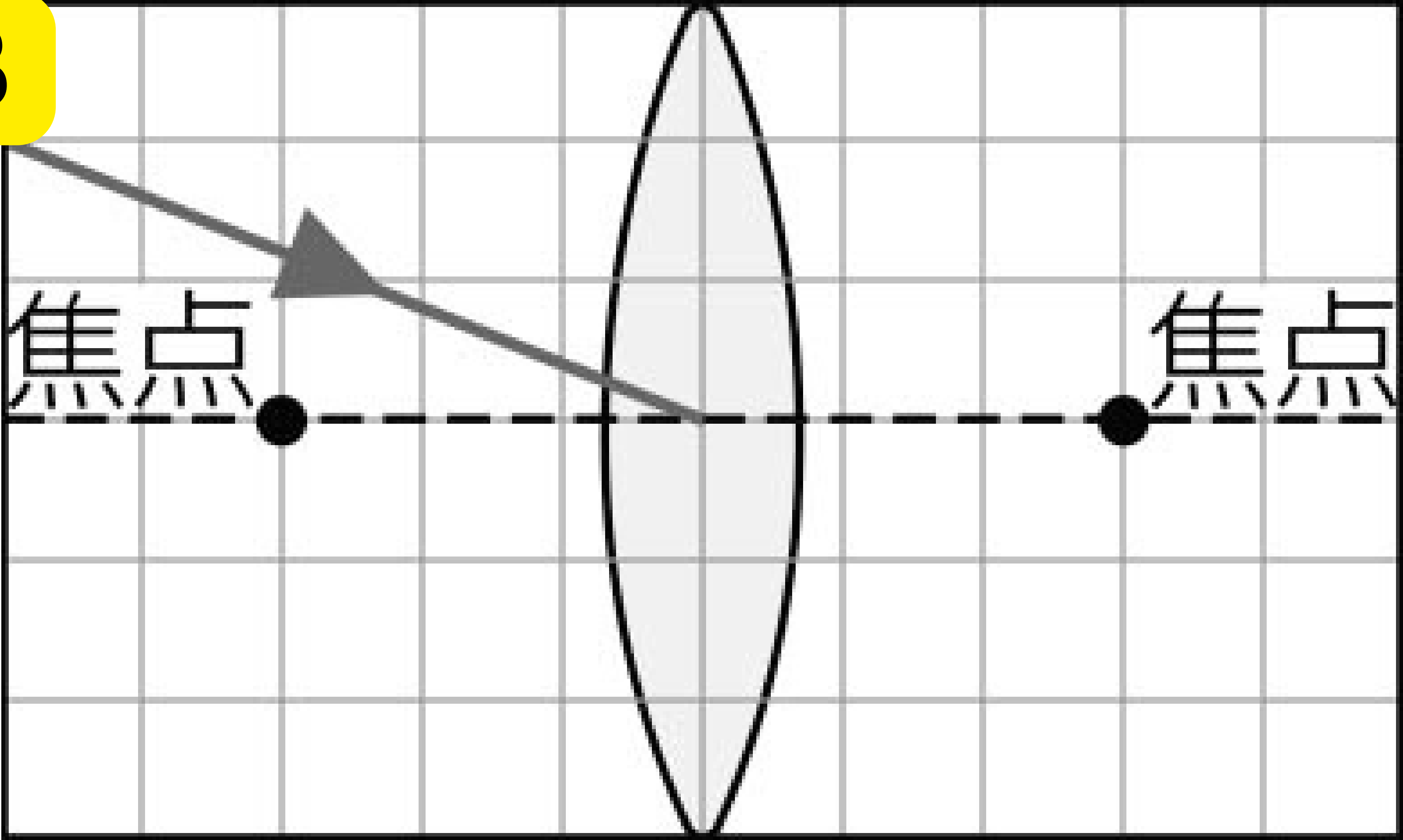

B

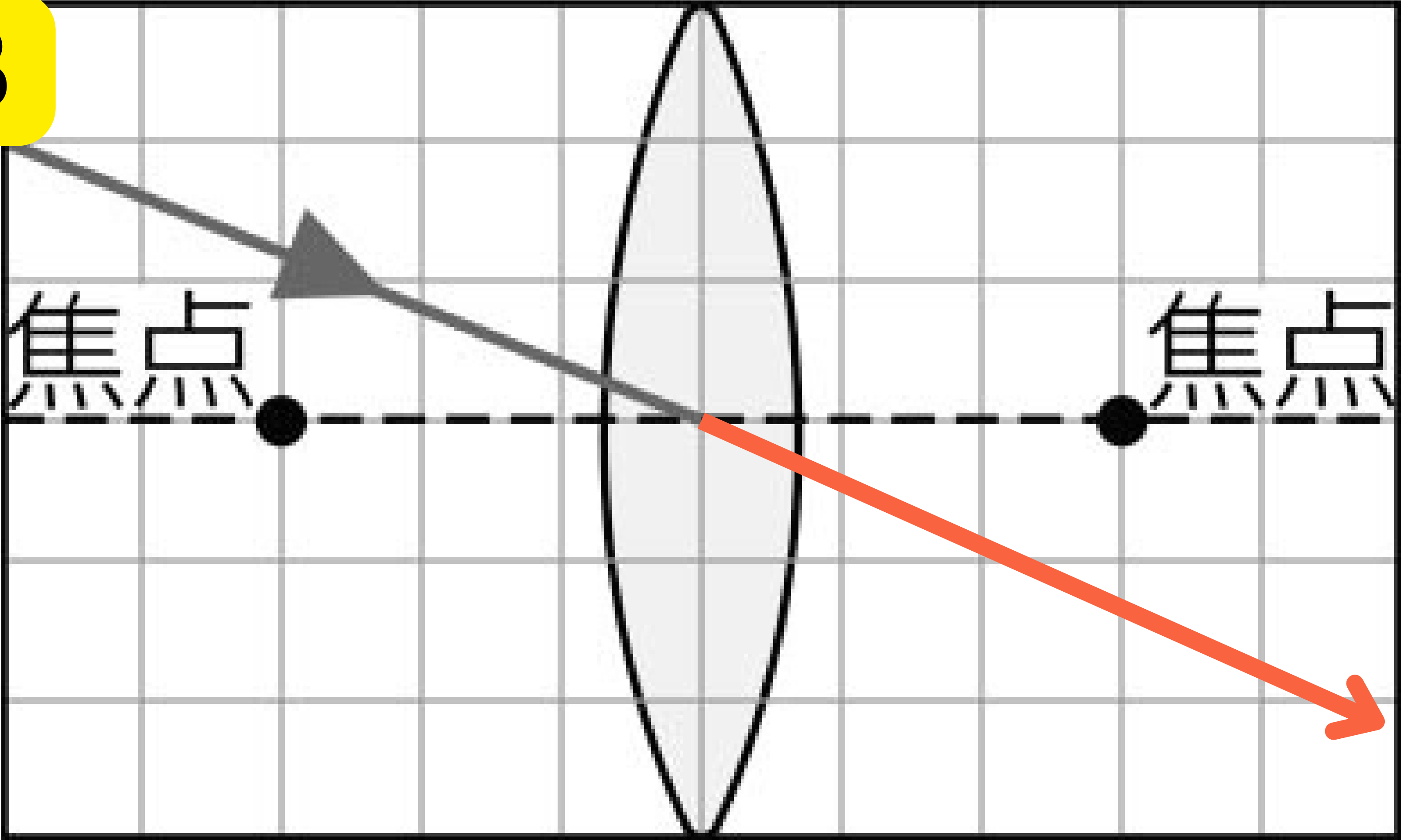

焦点を通って入った光

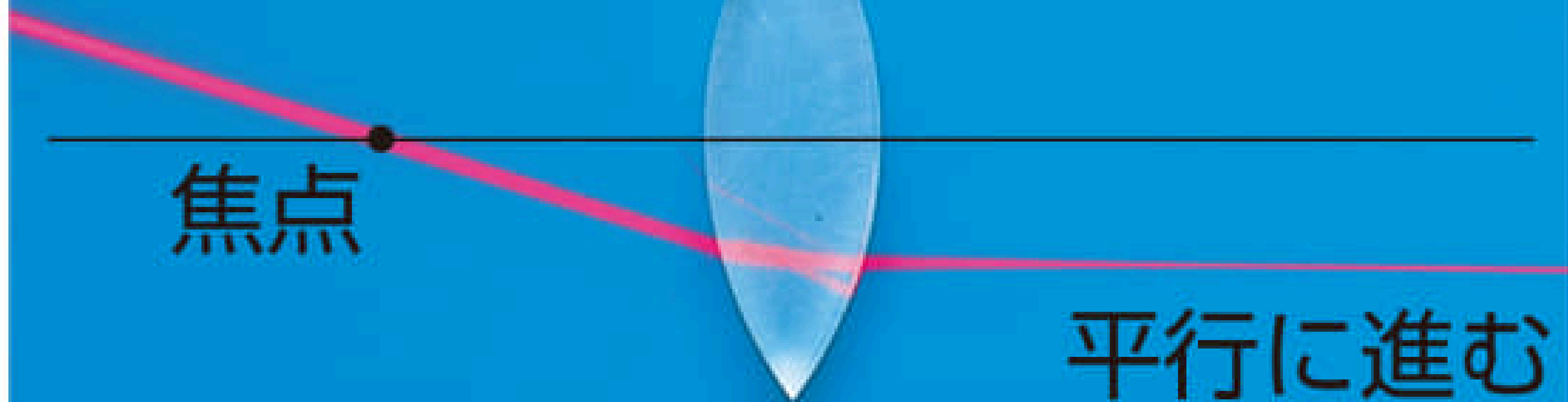

焦点

平行に進む

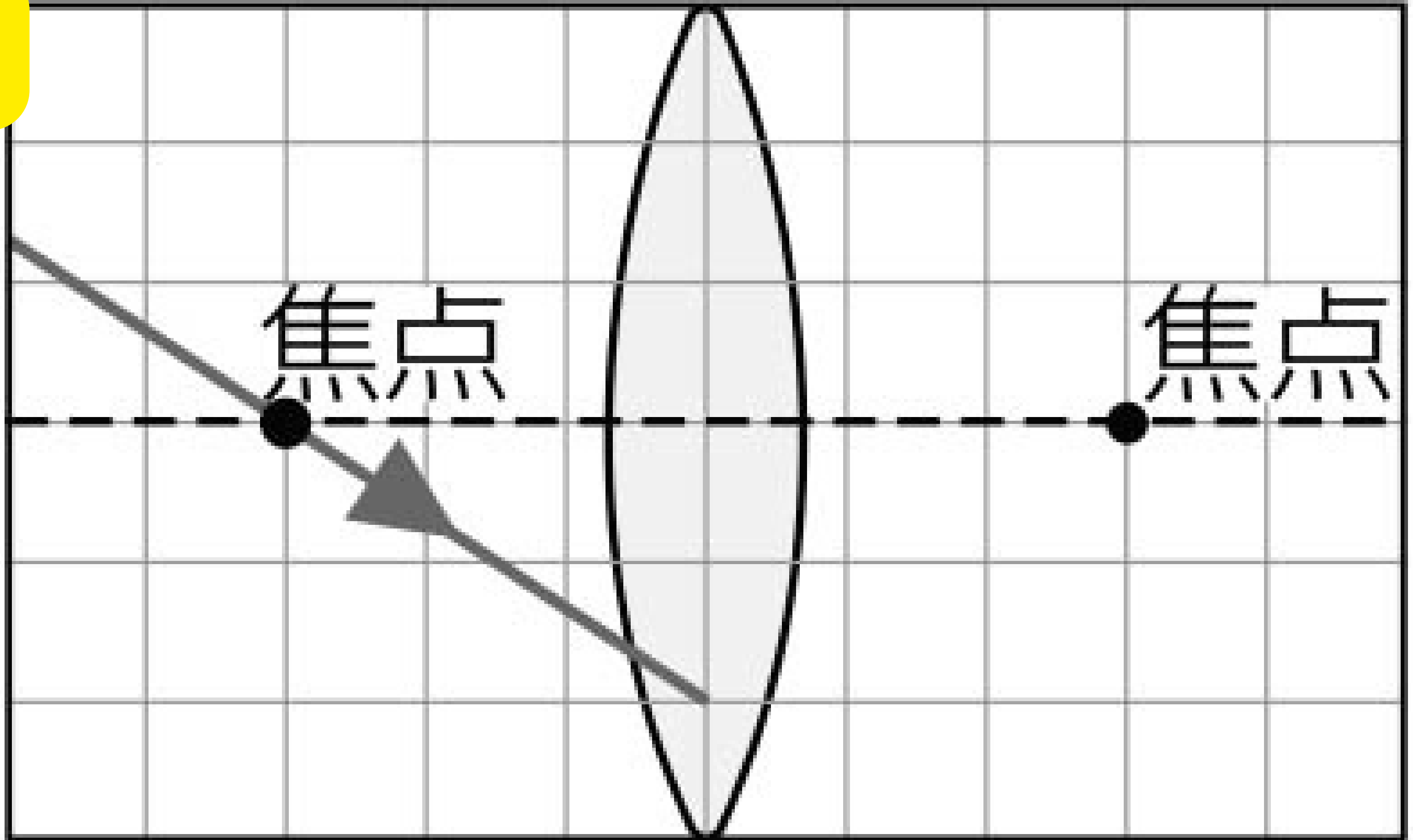

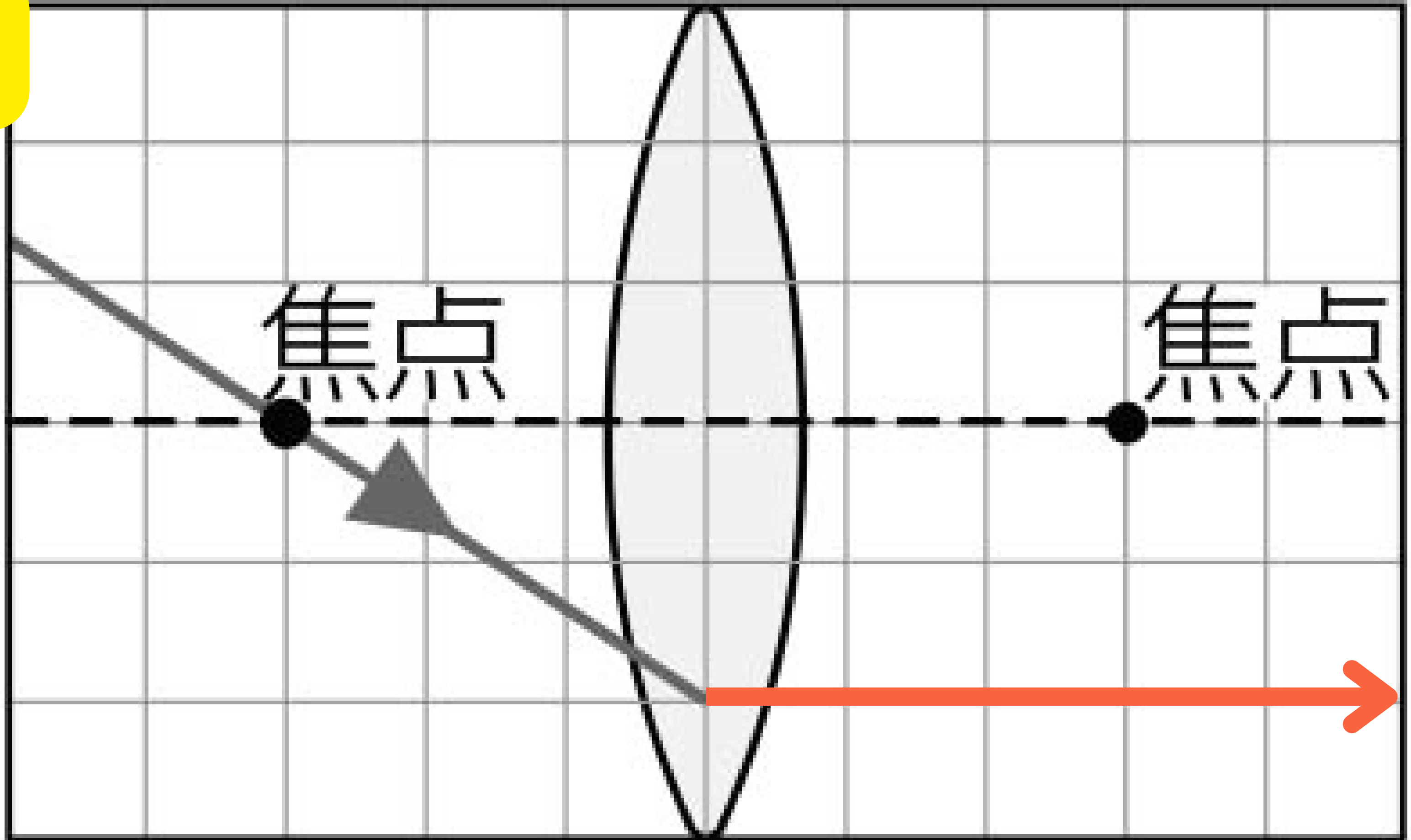



物体が焦点距離の2倍の位置にある

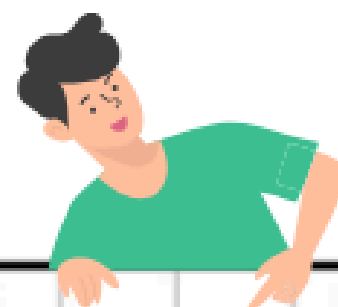

ポイント！

- ：焦点の位置（焦点距離）
- ：焦点距離の2倍

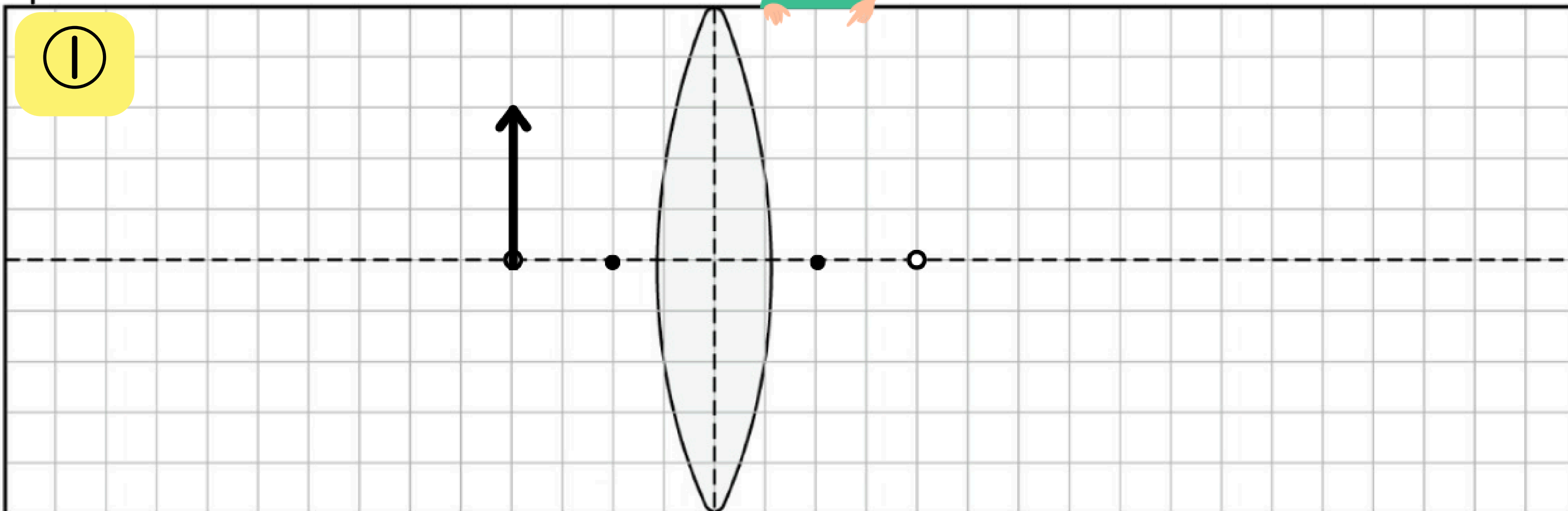
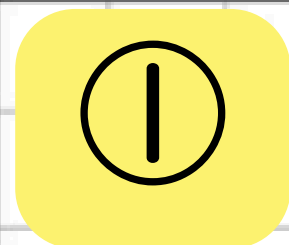

●まで

マス

●まで

マス

○まで

マス

○まで

マス

↑

マス

↑

マス



物体が焦点距離の 2 倍の位置にある

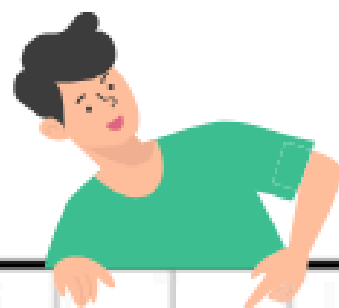

ポイント！

- ：焦点の位置（焦点距離）
- ：焦点距離の 2 倍

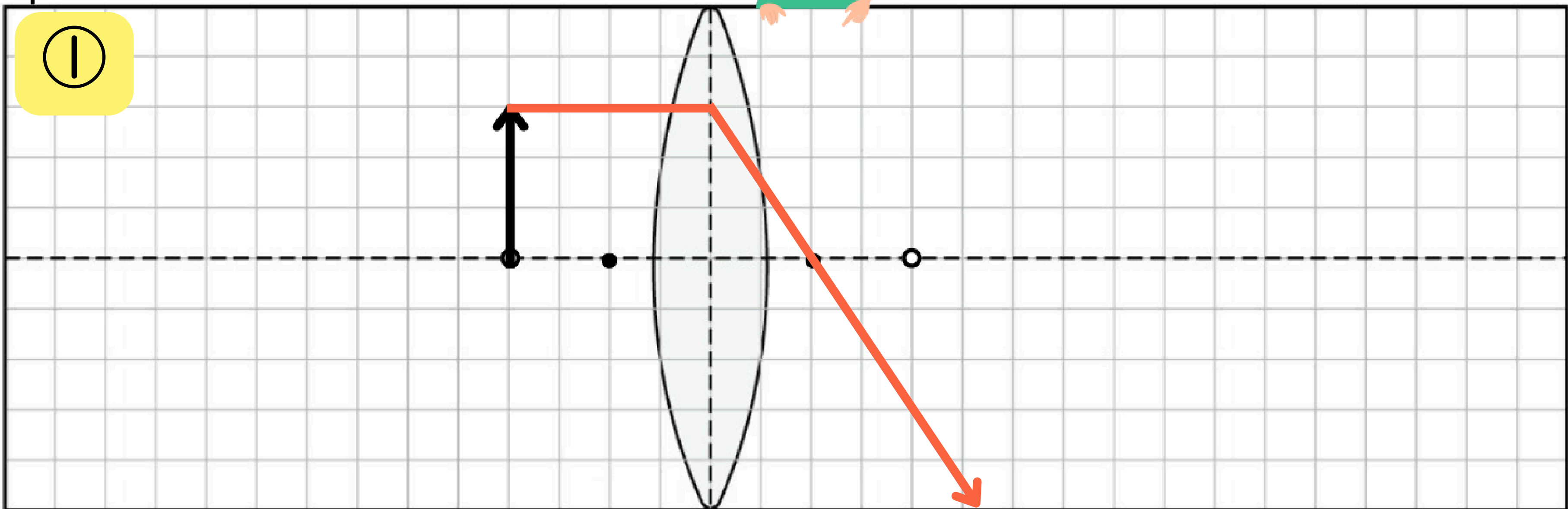

●まで

マス

●まで

マス

○まで

マス

○まで

マス

↑

マス

↑

マス



物体が焦点距離の2倍の位置にある

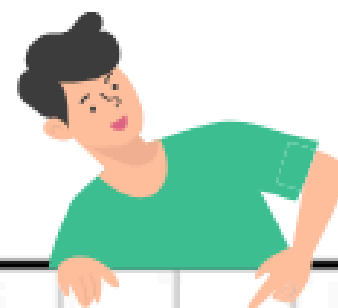

ポイント！

- ：焦点の位置（焦点距離）
- ：焦点距離の2倍

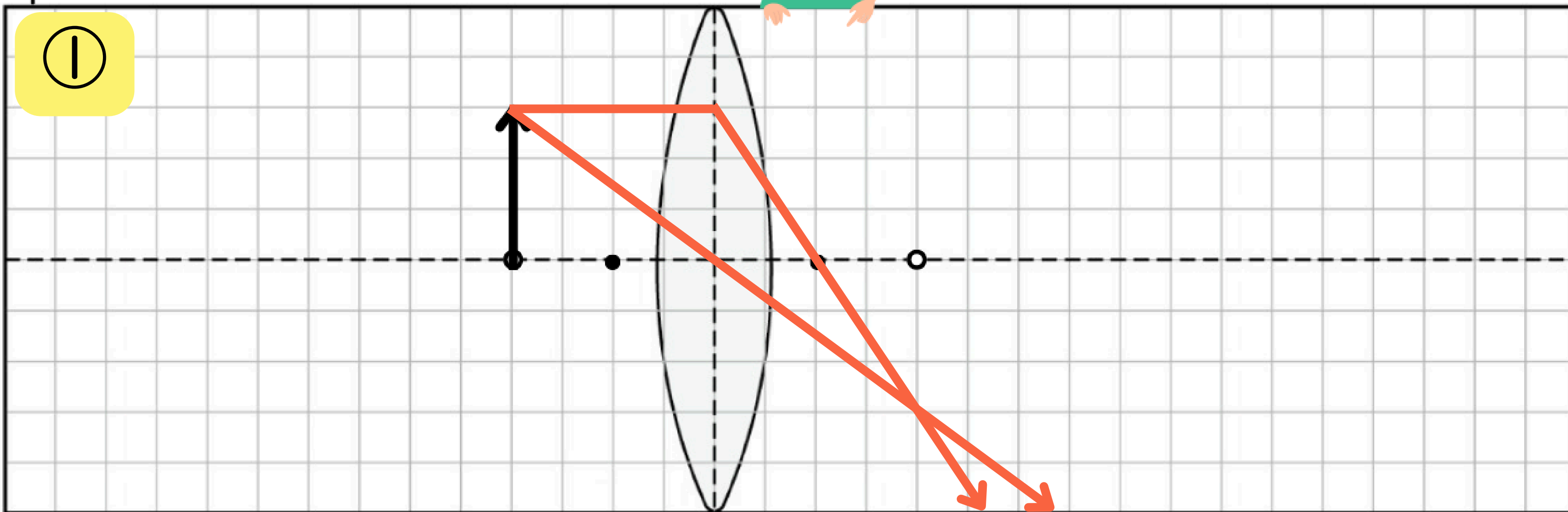
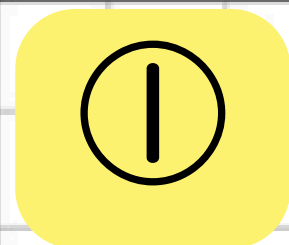

●まで

マス

●まで

マス

○まで

マス

○まで

マス

↑

マス

↑

マス



物体が焦点距離の2倍の位置にある

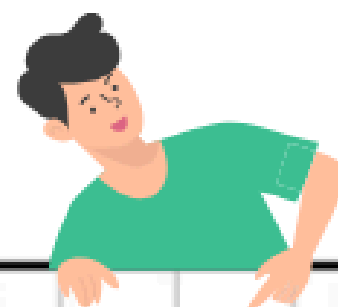

ポイント！

- ：焦点の位置（焦点距離）
- ：焦点距離の2倍

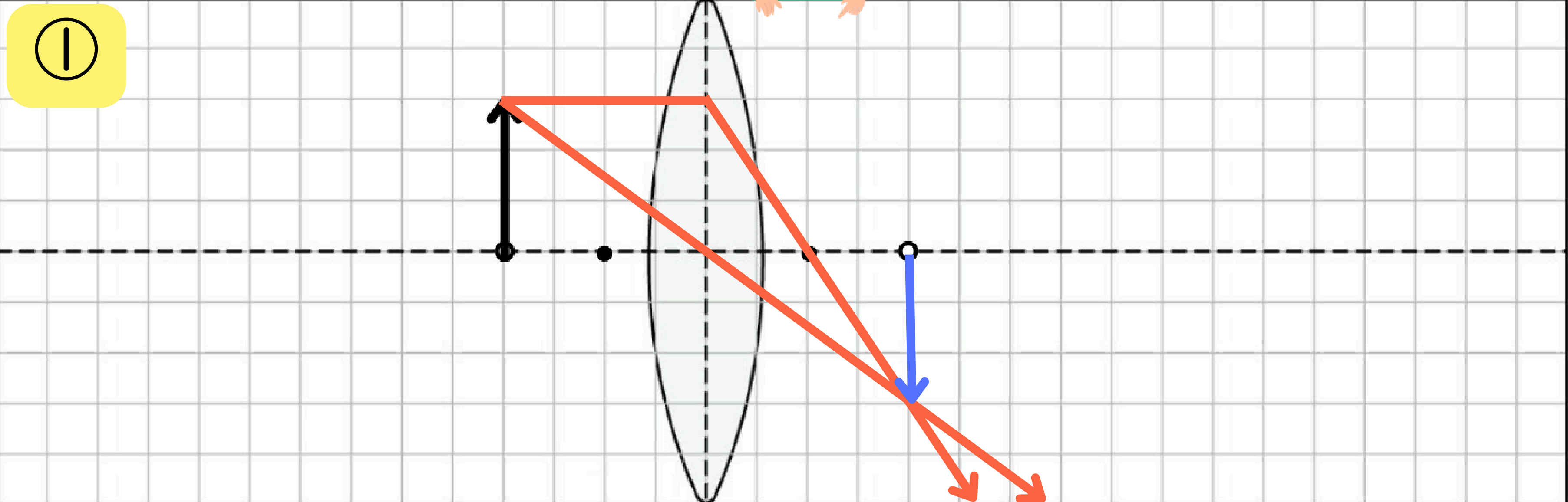

●まで

マス

●まで

マス

○まで

マス

○まで

マス

↑

マス

↑

マス



物体が焦点距離の2倍の位置にある

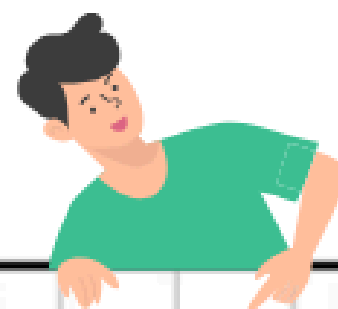

ポイント！

- ：焦点の位置（焦点距離）
- ：焦点距離の2倍

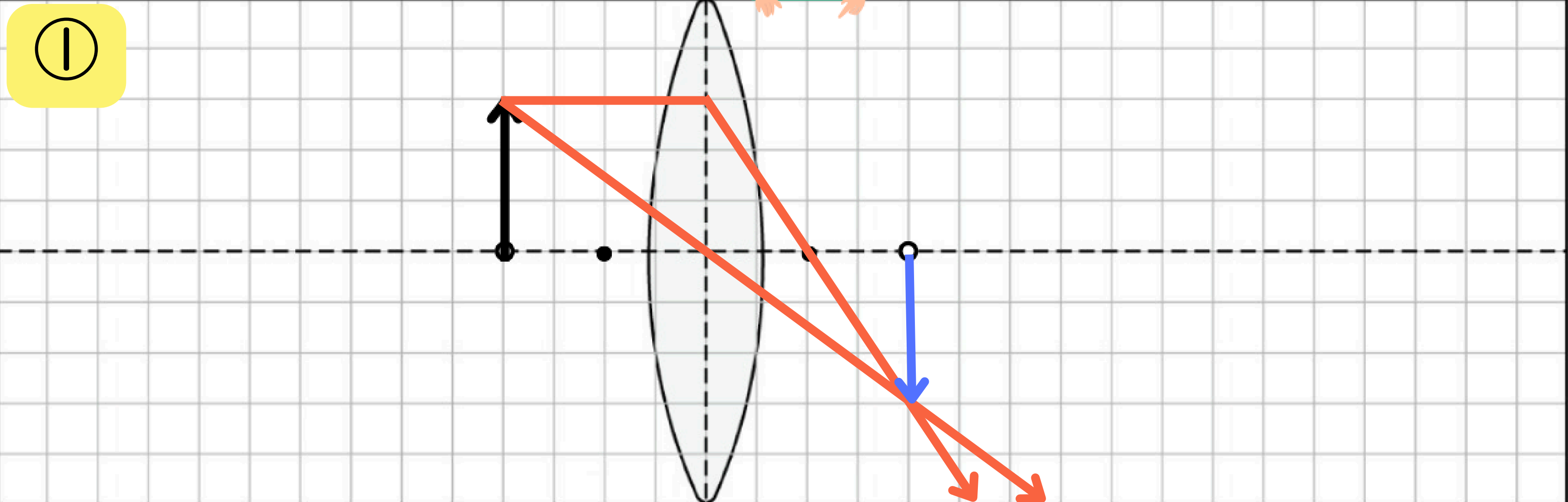

●まで	2	マス
○まで	2	マス
↑	3	マス

●まで	マス
○まで	マス
↑	マス



物体が焦点距離の 2 倍の位置にある

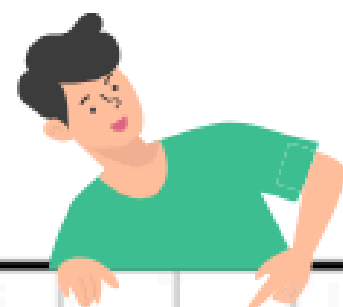

ポイント！

- ：焦点の位置（焦点距離）
- ：焦点距離の 2 倍

①

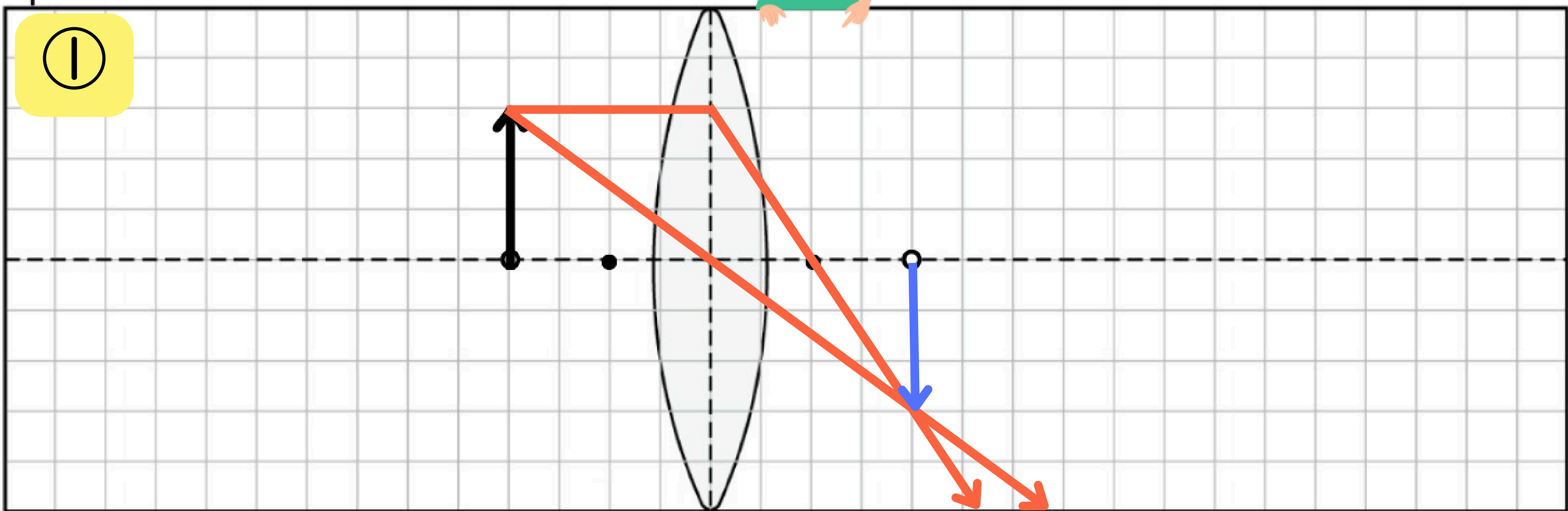

●まで	2	マス
○まで	2	マス
↑	3	マス

●まで	2	マス
○まで	2	マス
↑	3	マス

②

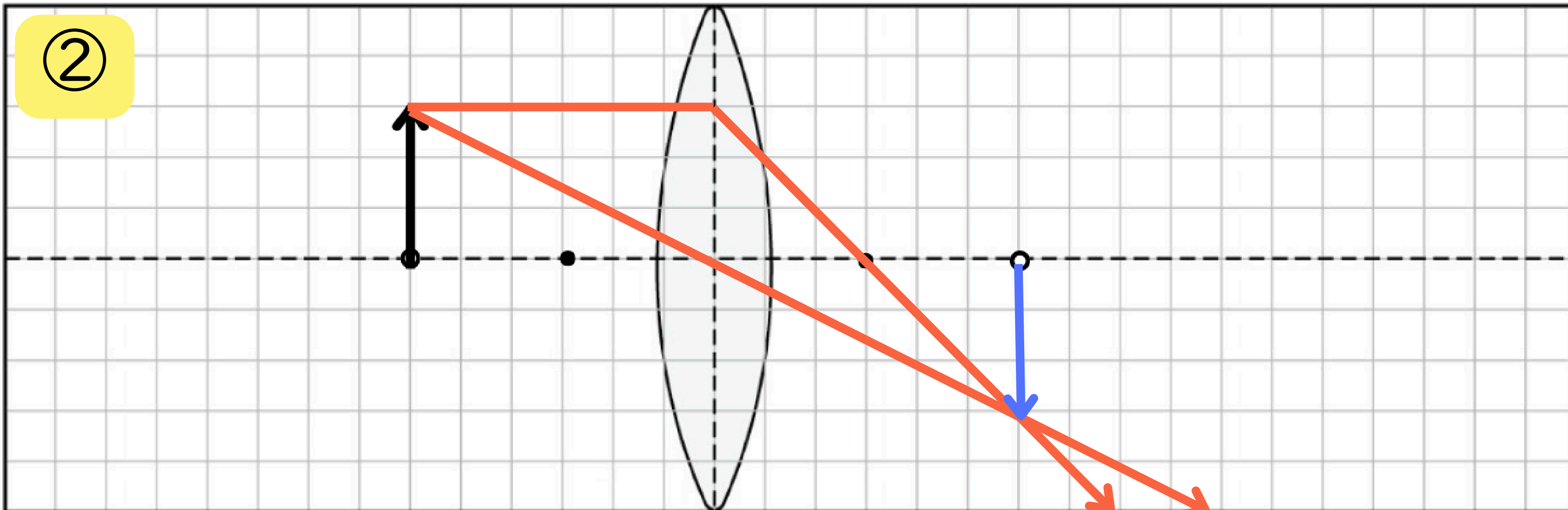

●まで

3

マス

○まで

3

マス

↑

3

マス

●まで

3

マス

○まで

3

マス

↑

3

マス

③

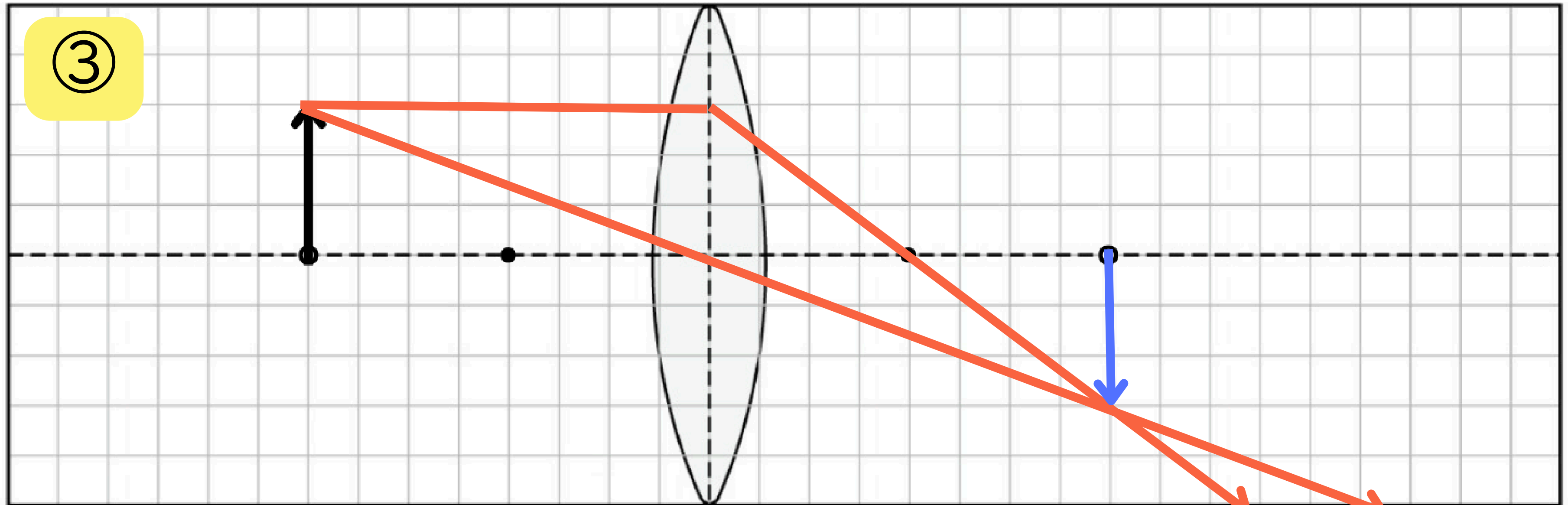

●まで 4 マス

○まで 4 マス

↑ 3 マス

●まで 4 マス

○まで 4 マス

↑ 3 マス

④

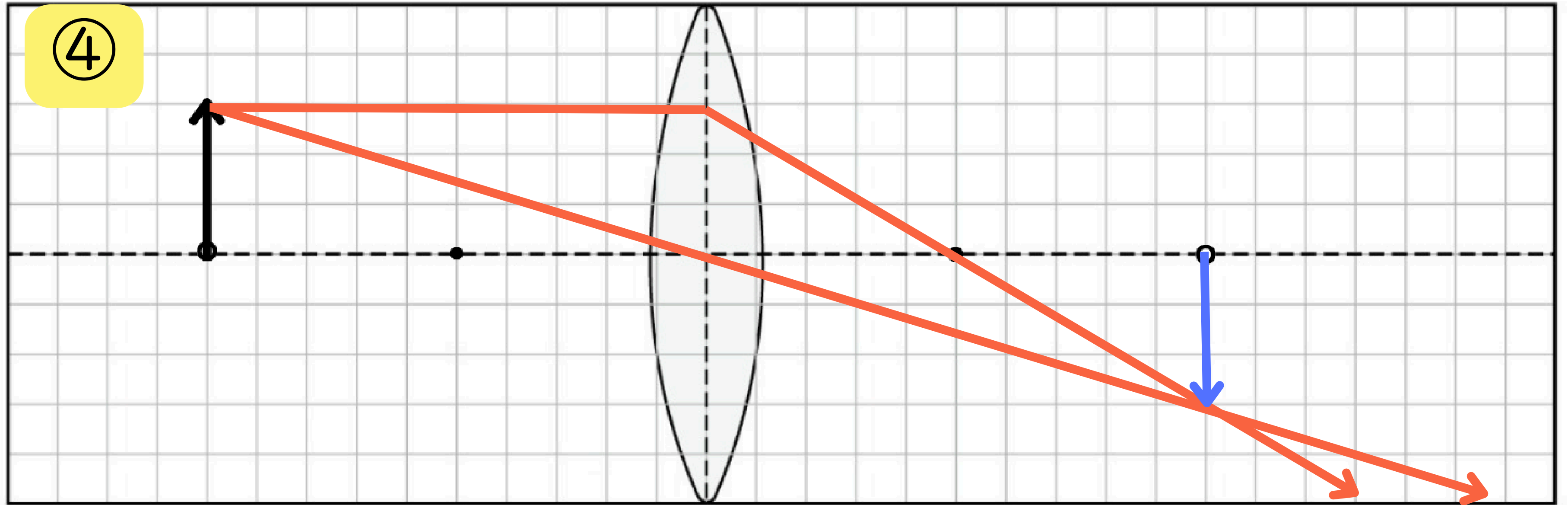

●まで

5

マス

○まで

5

マス

↑

3

マス

●まで

5

マス

○まで

5

マス

↑

3

マス

⑤

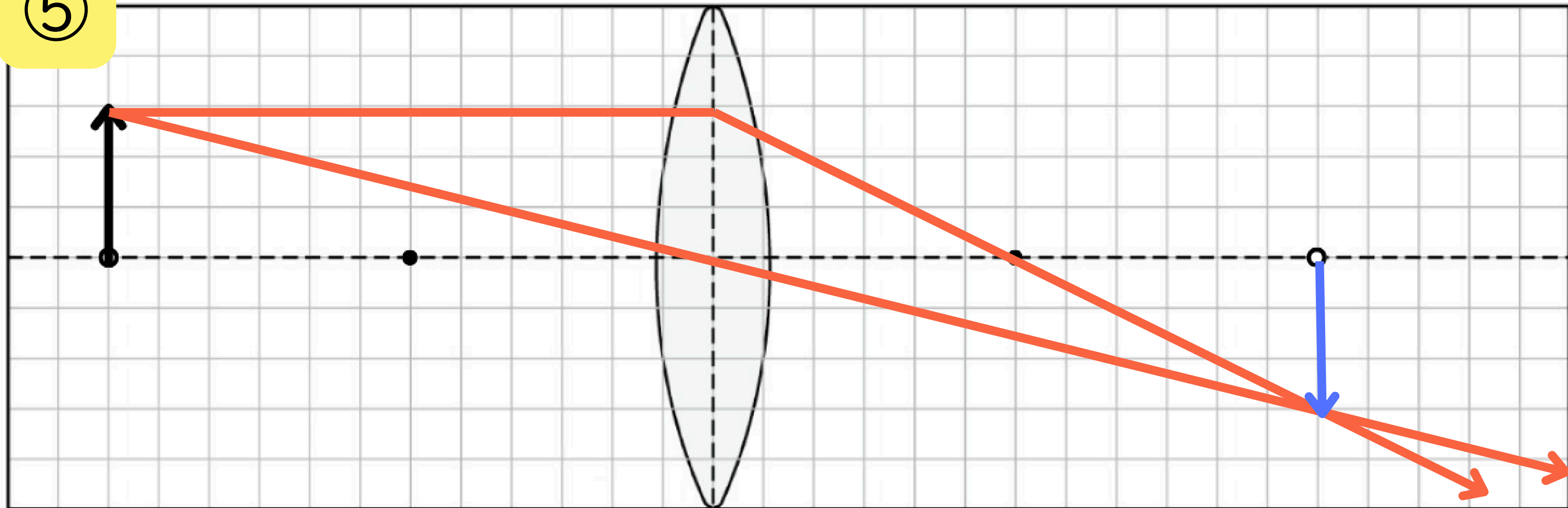

●まで

6

マス

○まで

6

マス

↑

3

マス

●まで

6

マス

○まで

6

マス

↑

3

マス

凸レンズ

1年 物理

A

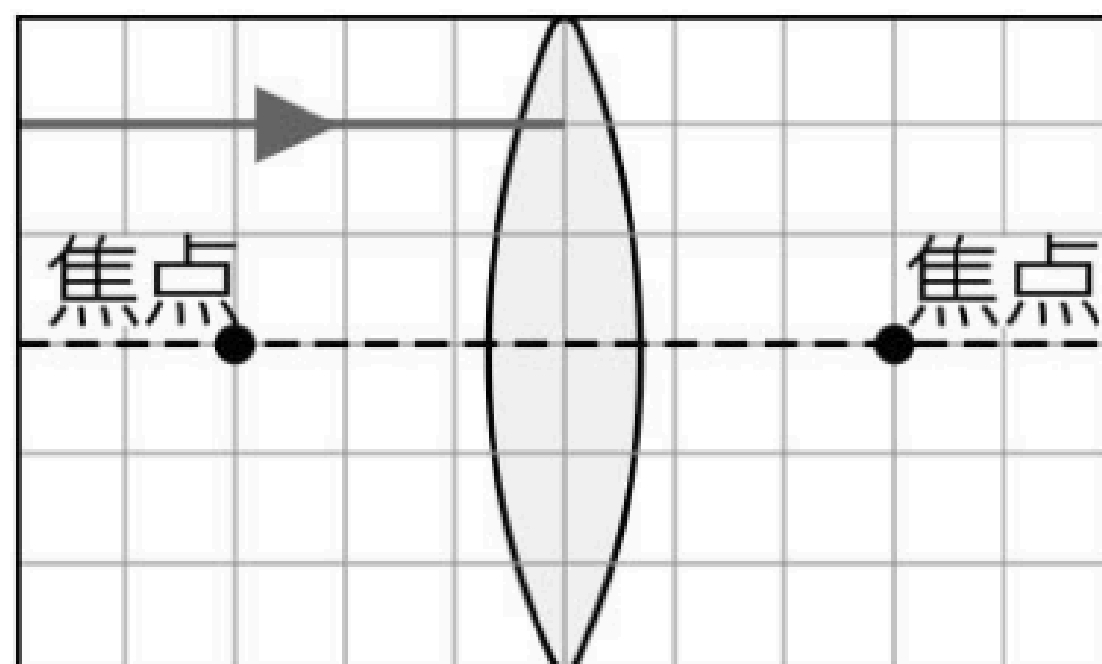

B

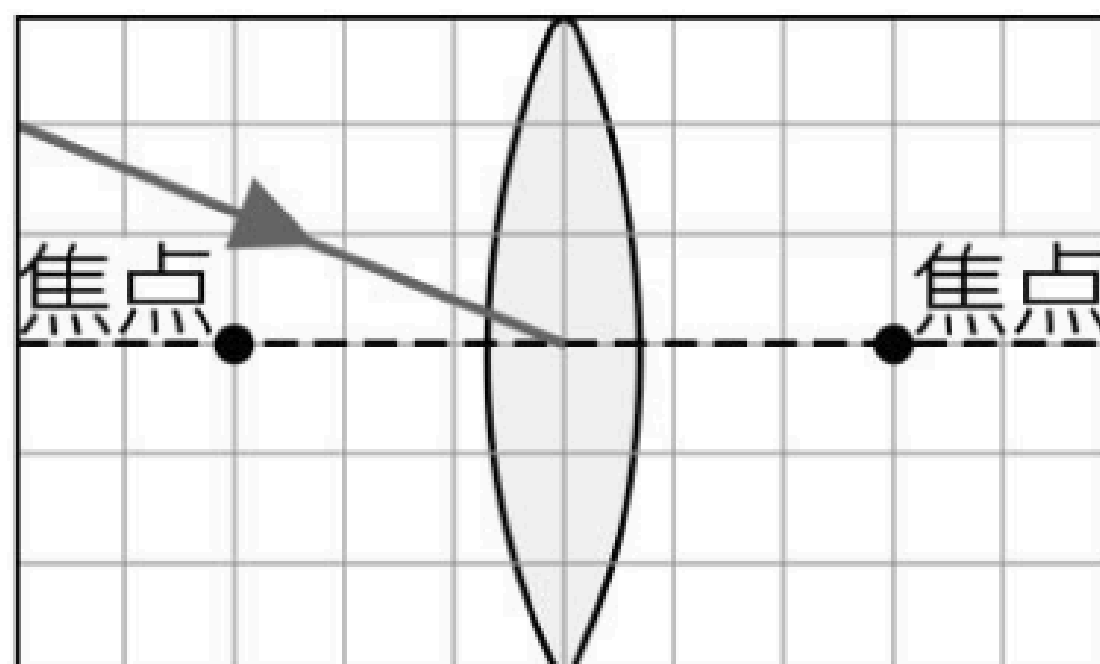

C

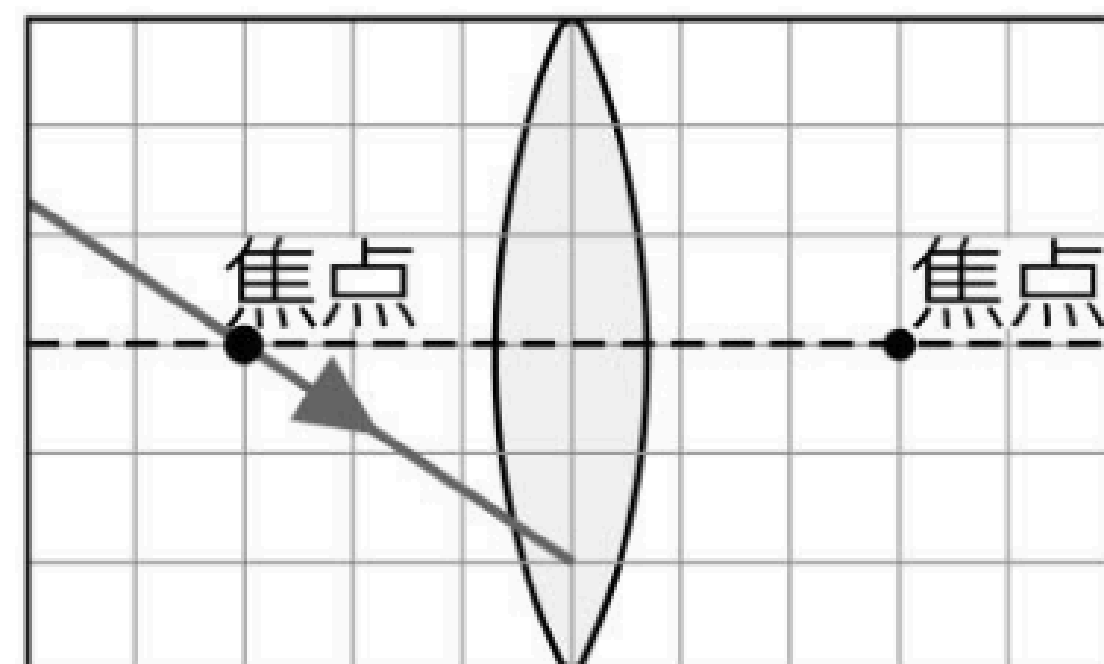



物体が焦点距離の 2 倍の位置にある

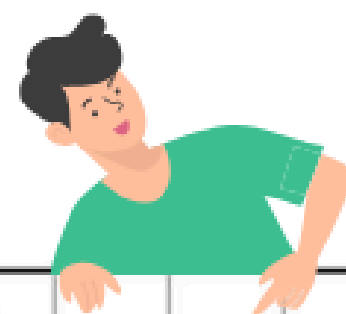

ポイント！

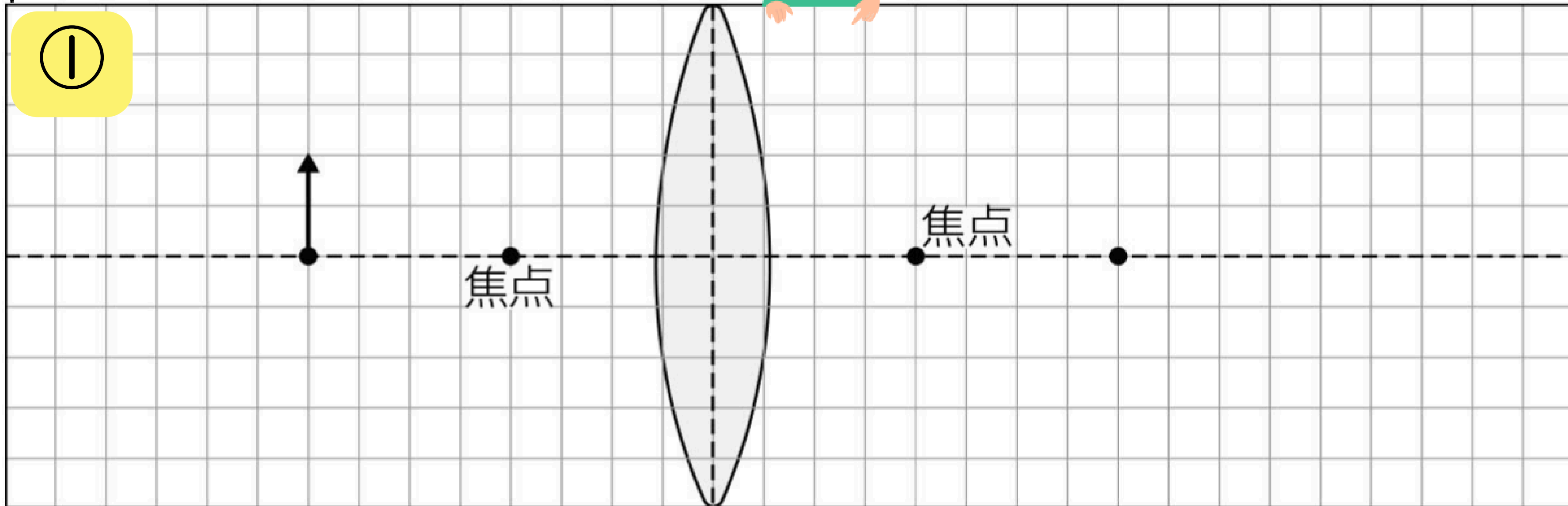

① 物体が焦点距離の 2 倍の位置にある

ポイント！

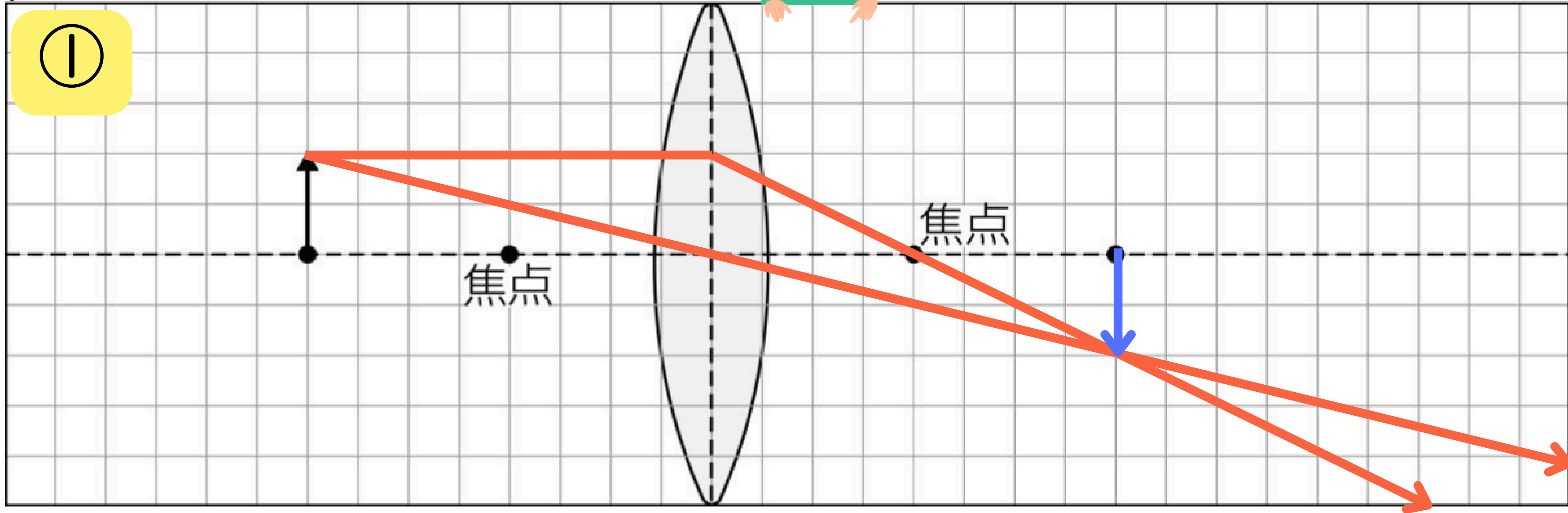

① 物体が焦点距離の 2 倍の位置にある

ポイント！

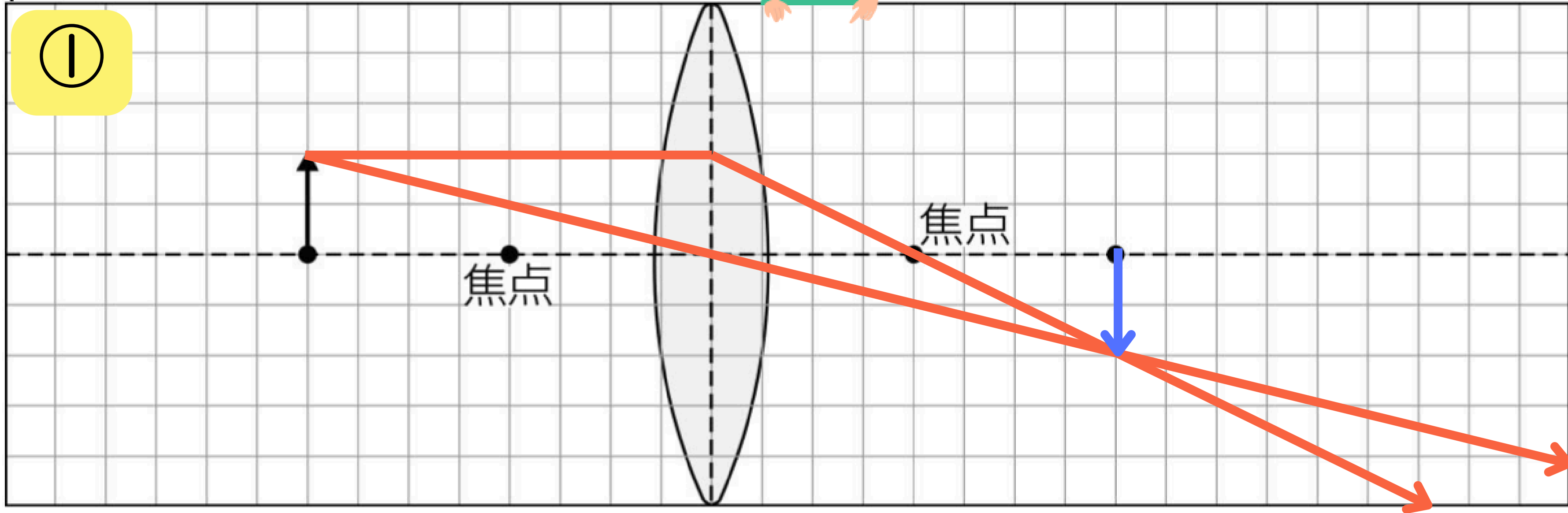

実像：上下左右逆

焦点距離の 2 倍の位置に
同じ大きさの実像ができる

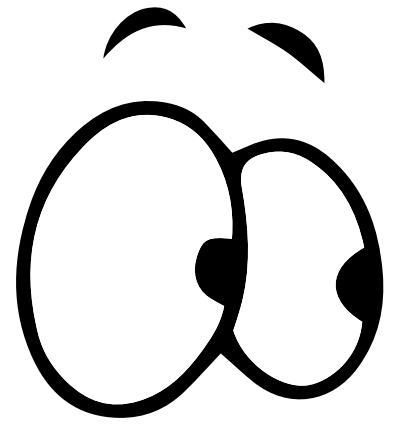

焦点距離の 2 倍

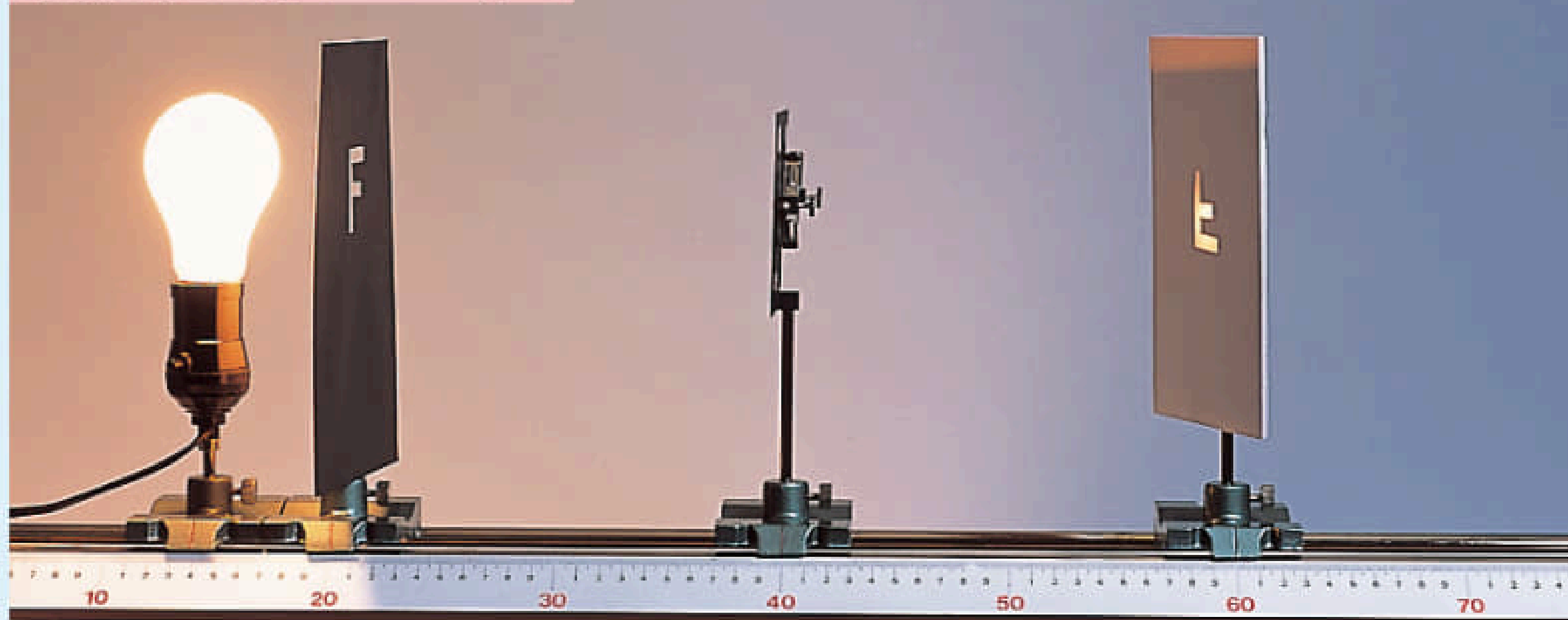

光源側から見る



物体が焦点距離の 2 倍の位置よりも遠くにある

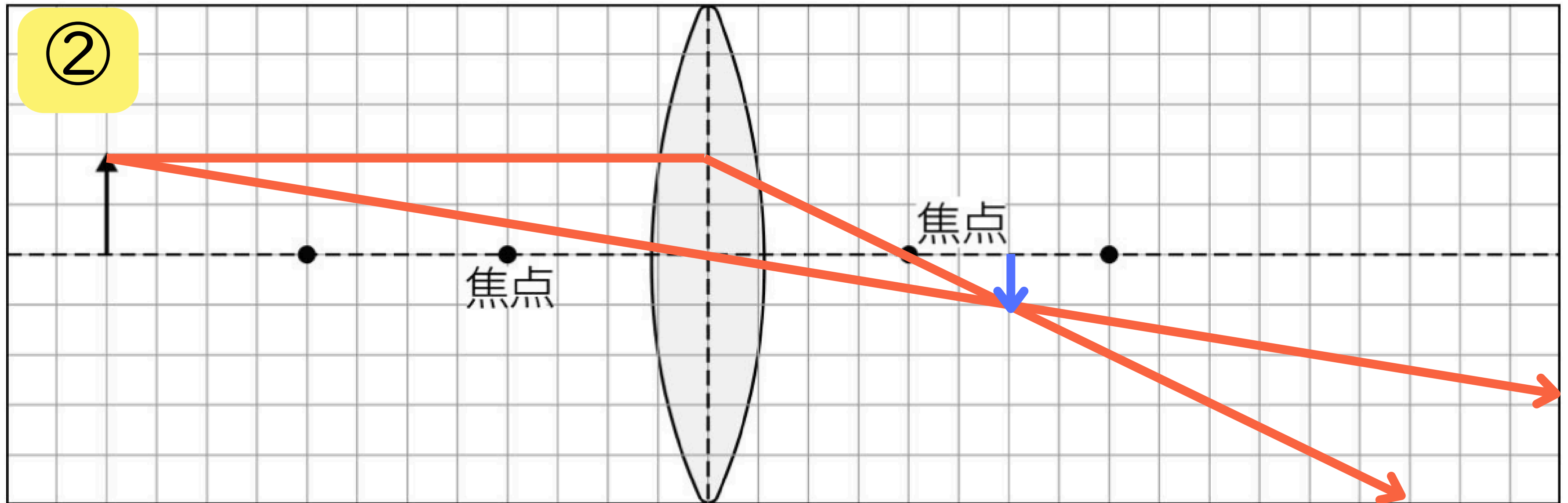

焦点距離の 2 倍の位置と焦点の間
物体より小さい実像ができる

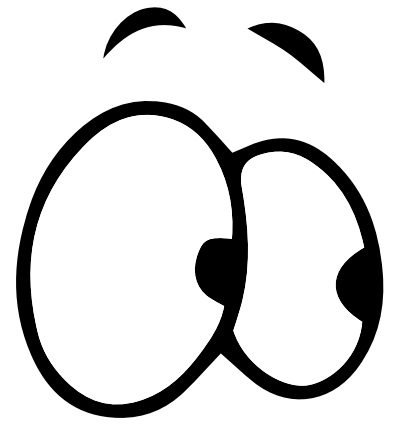

焦点距離の2倍より遠い



光源側から見る



物体が焦点距離の2倍の位置と焦点の間にある

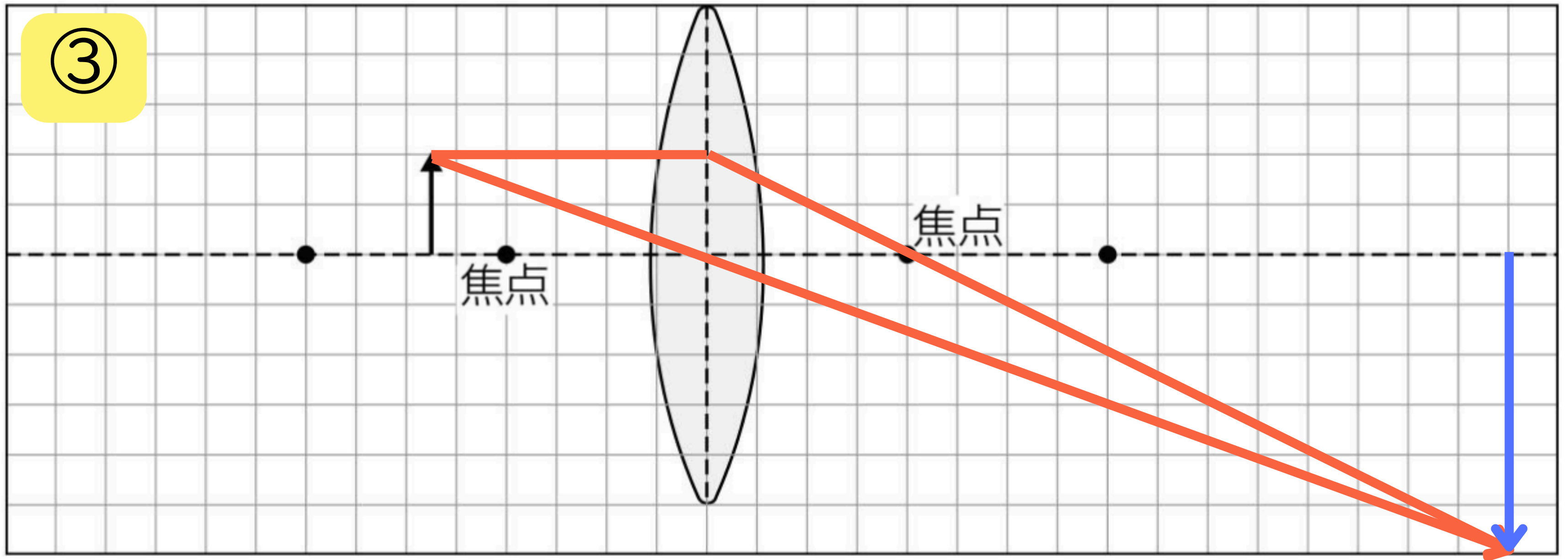

焦点距離の2倍の位置よりも外側
物体より大きい**実像**ができる

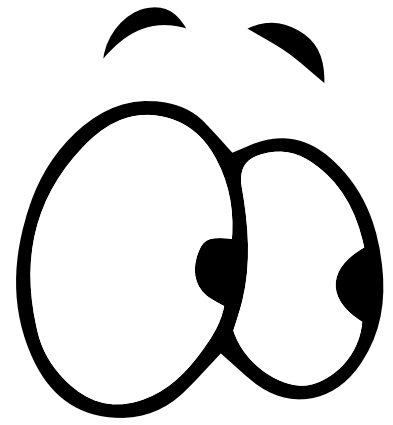

焦点距離の2倍より近い

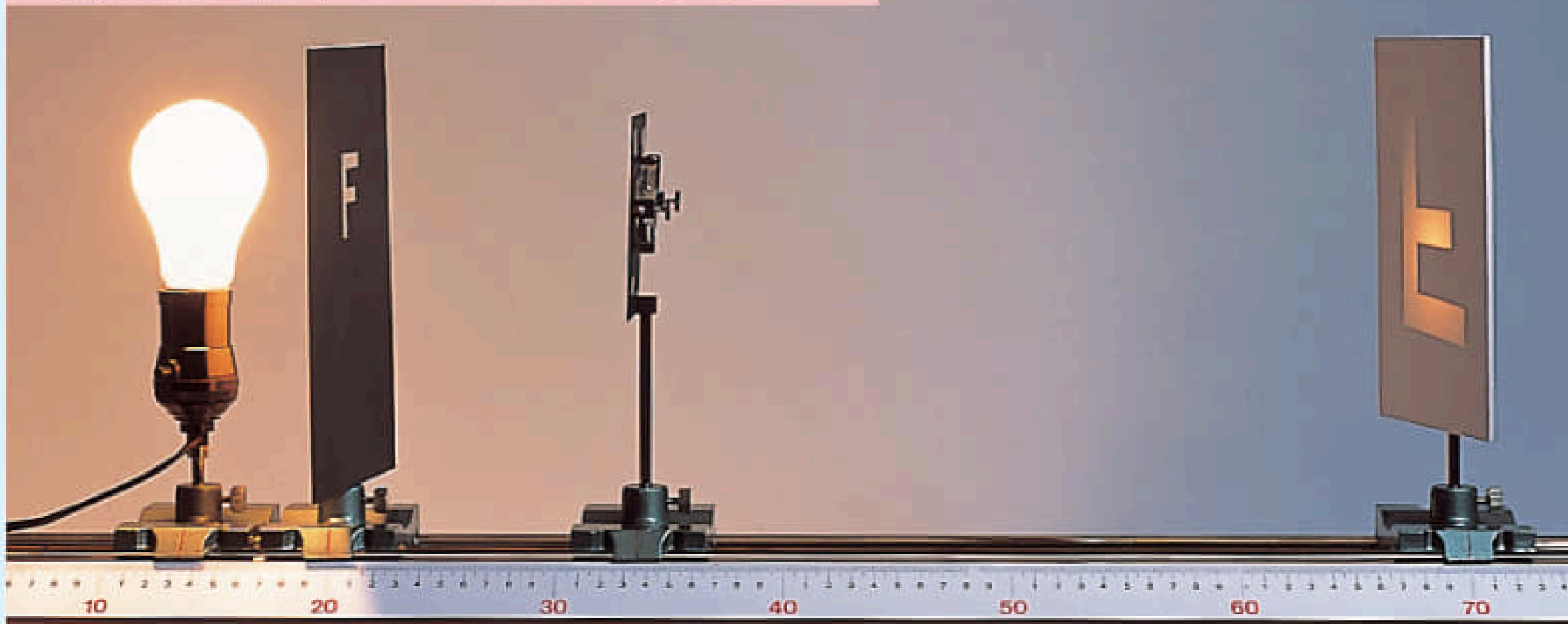

光源側から見る

④

物体が焦点の位置にある

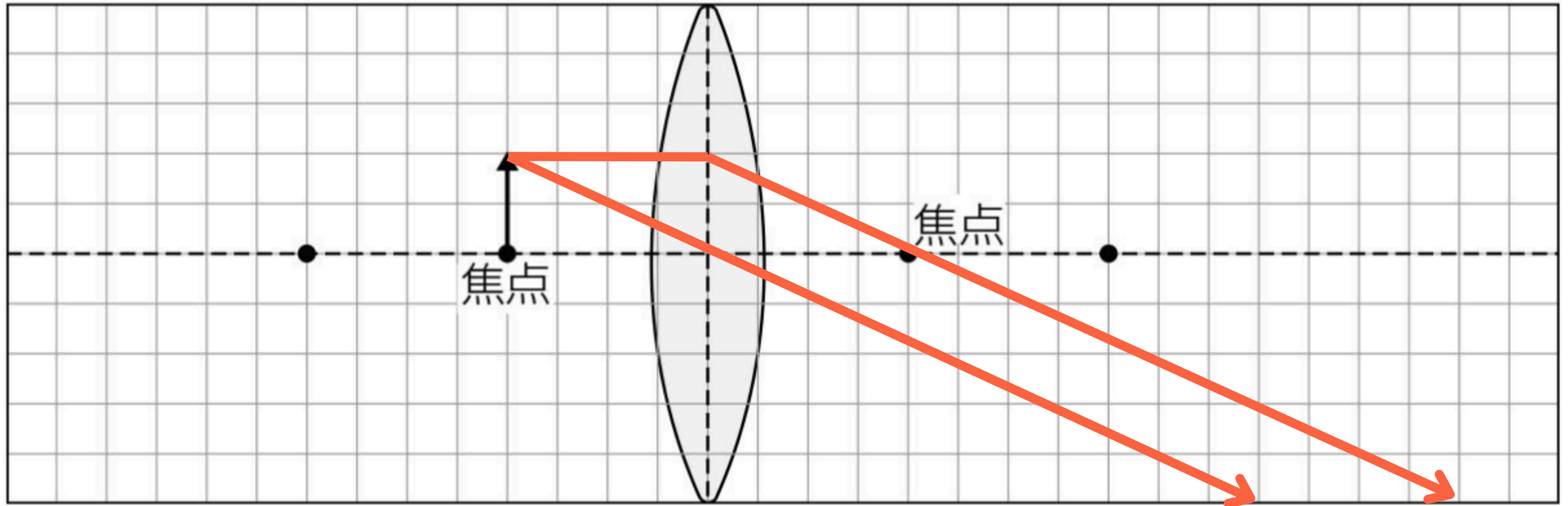

④

物体が焦点の位置にある

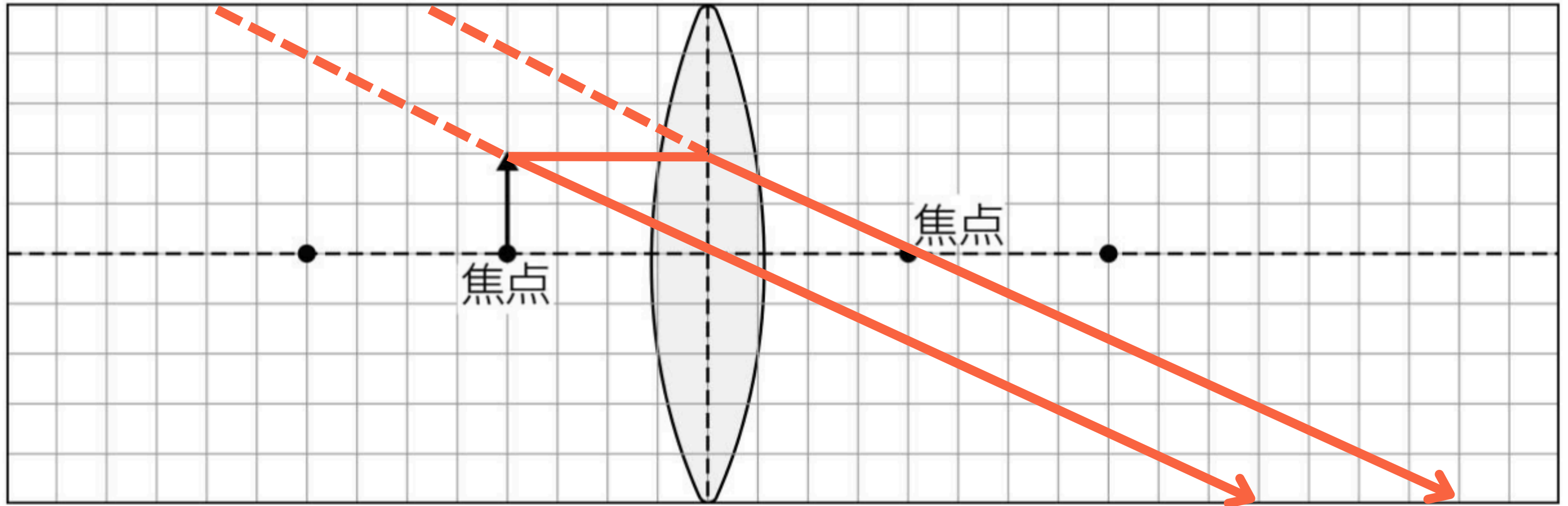

像はできない

⑤

物体が焦点よりも内側にある

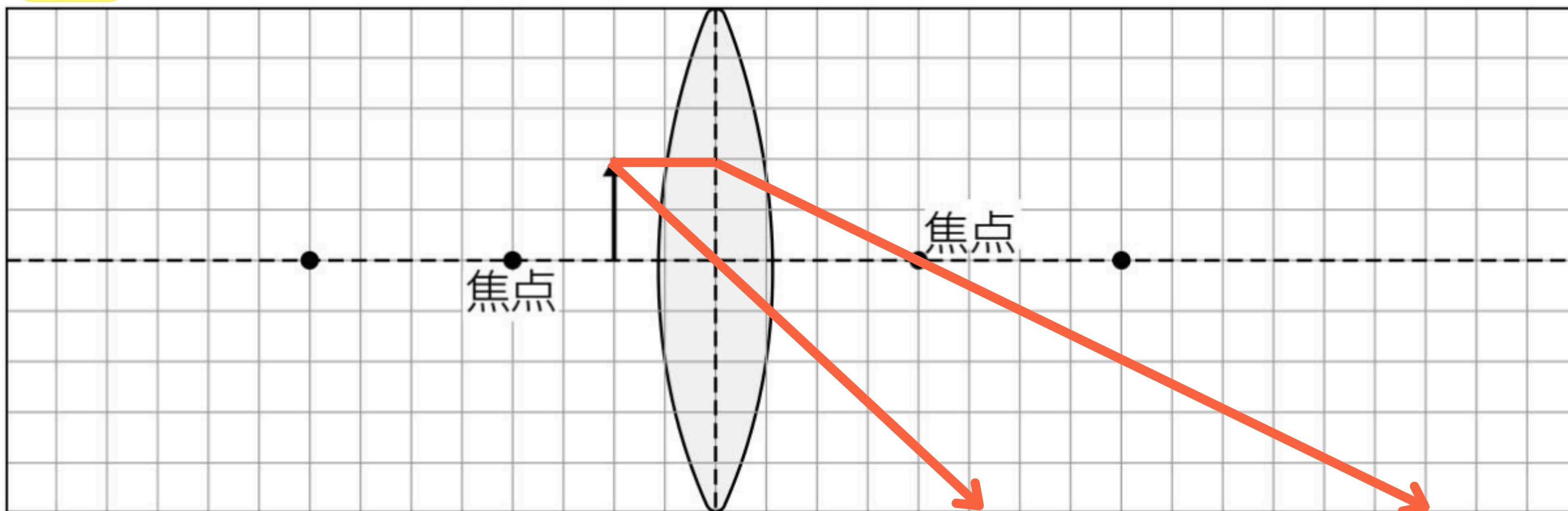

⑤

物体が焦点よりも内側にある

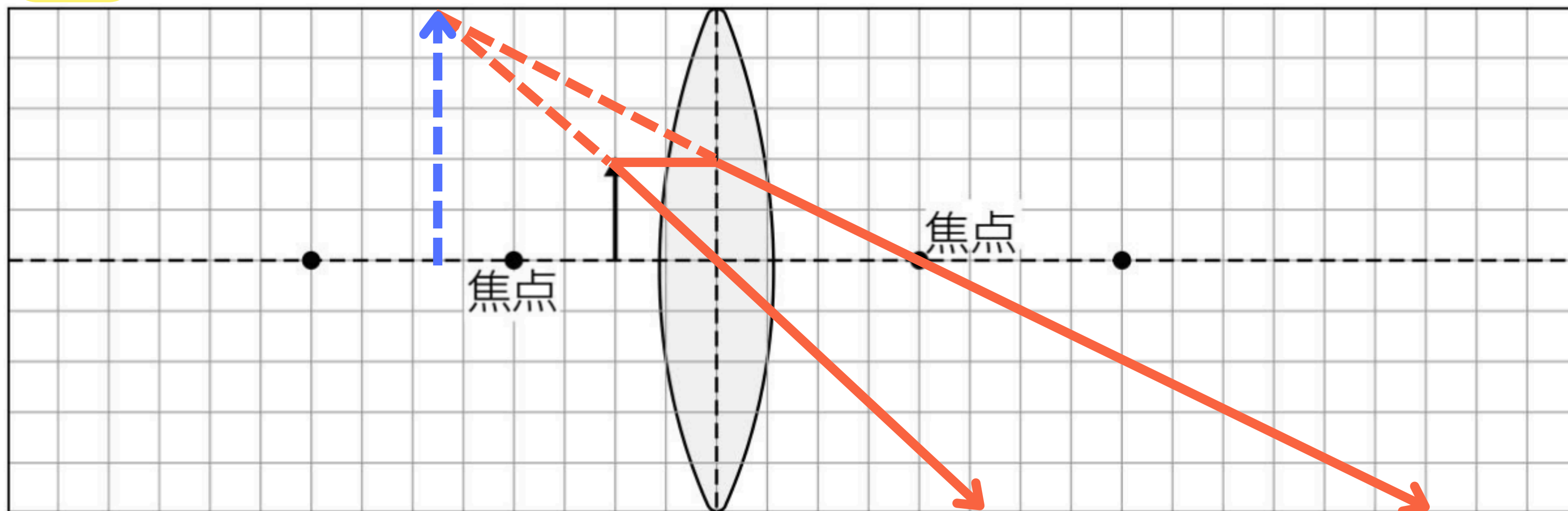

虚像：同じ向き

物体よりも大きな虚像

焦点距離より近い

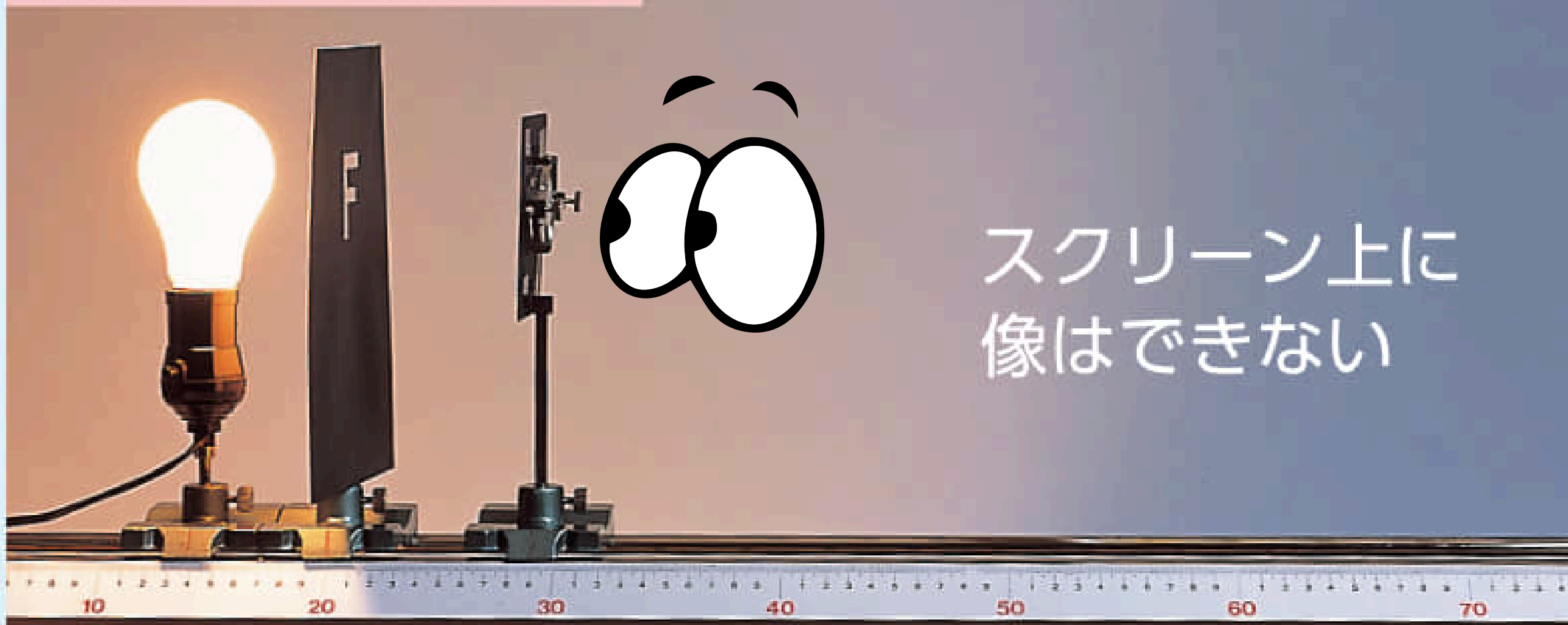

スクリーン上に
像はできない



レンズをのぞく